XL Congreso Chileno de Nefrología, Hipertensión y Trasplante Renal

Fonasa

REGISTRO ANTECEDENTES CLÍNICOS

División Fiscalización y Contraloría Fondo Nacional de Salud

Sociedad Chilena de Nefrología

Tabla de contenidos

- Caracterización de Pacientes
- Resultados Indicadores de Calidad Hemodiálisis
- Resultados Indicadores de Calidad Peritoneodiálisis

Declaración conflictos de interés

El Equipo de trabajo no presenta conflicto de interés

CRITERIOS DE INCLUSIÓN:

- Pacientes en Centros de Diálisis Privado en Convenio con FONASA
- Pacientes mayores a 15 años
- Sin Diagnóstico de Cáncer
- Más de 3 meses de tratamiento en Hemodiálisis
- Período : Junio 2022 – Mayo 2023
- Fecha de extracción: 21-08-2023

XL Congreso Chileno de Nefrología, Hipertensión y Trasplante Renal

Hotel Enjoy Pto. Varas
www.nefro.cl/congreso2023

CARACTERIZACIÓN PACIENTES FONASA EN TRATAMIENTO PERIODO JUNIO 2022- MAYO 2023

Nº PACIENTES EN DIÁLISIS

21.968

SEXO

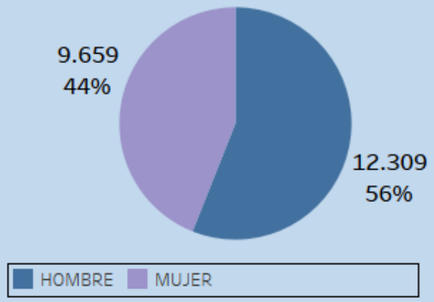

HTA

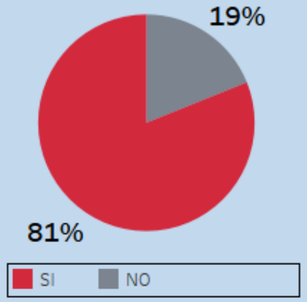

DM2

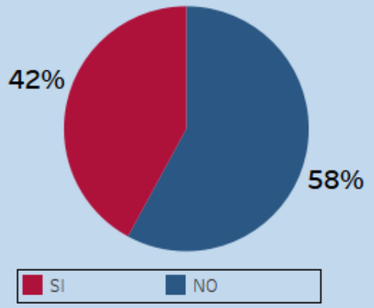

220
CENTROS DE DIÁLISIS

DISTRIBUCIÓN POR TRAMOS FONASA

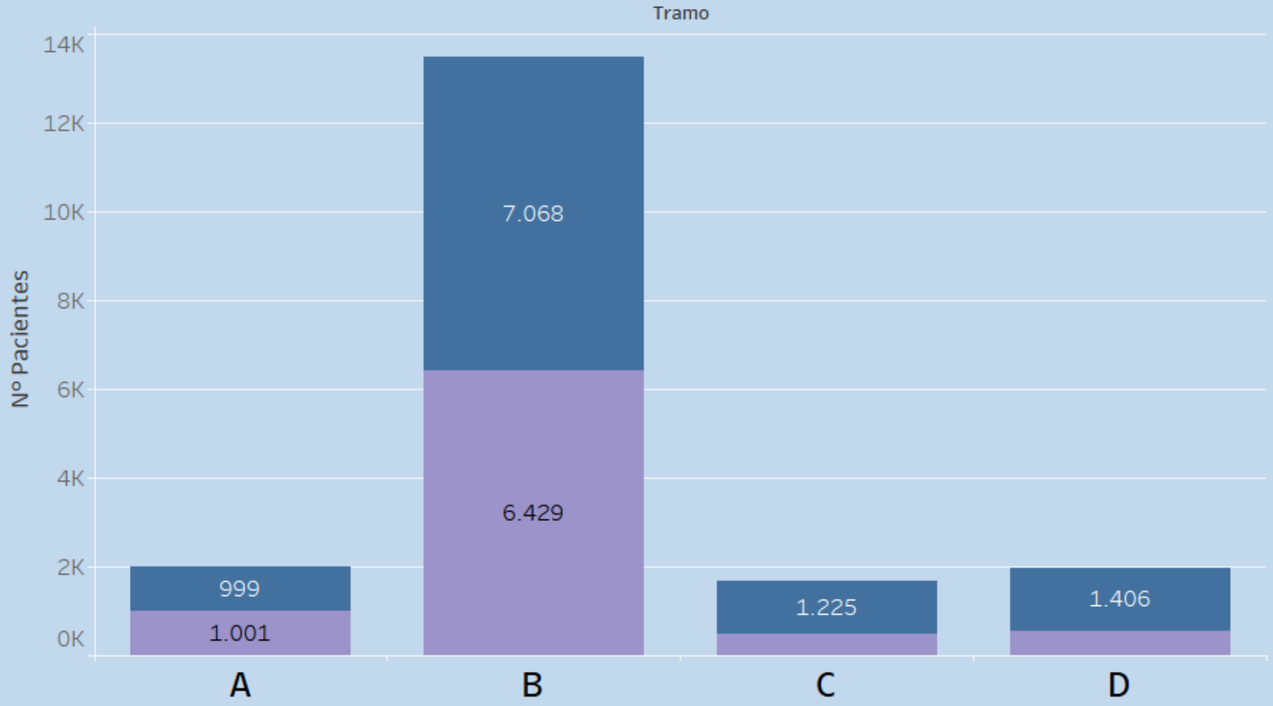

Se excluyeron pacientes sin tramo actualizado

SEXO EDAD

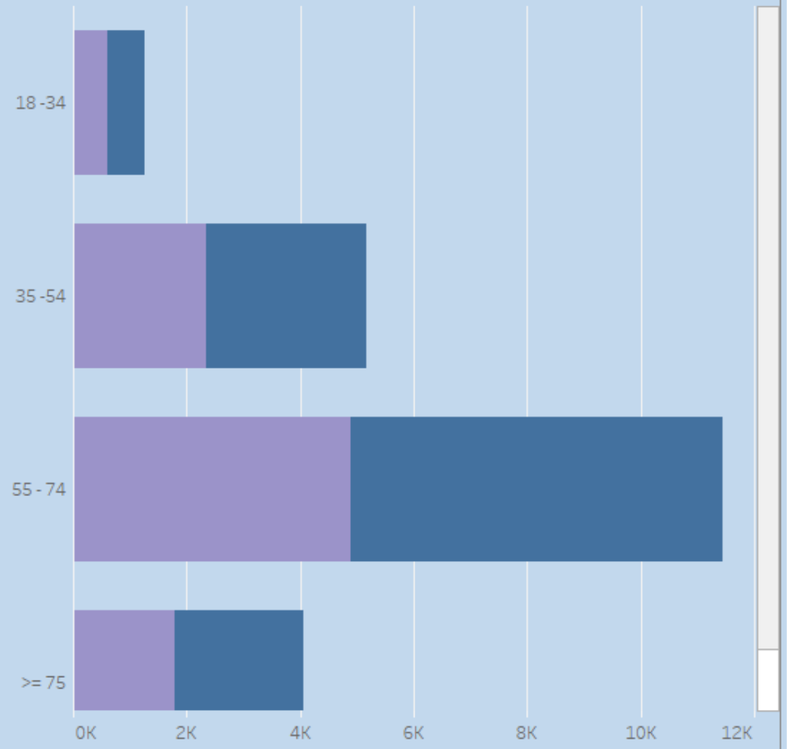

Fonasa

Sociedad Chilena de Nefrología

XL Congreso Chileno de Nefrología, Hipertensión y Trasplante Renal

Hotel Enjoy Pto. Varas
www.nefro.cl/congreso2023

CARACTERIZACIÓN PACIENTES FONASA EN TRATAMIENTO PERIODO JUNIO 2022- MAYO 2023

Distribución pacientes por region

Region Centro	Nº Pacientes	% de Pacientes
METROPOLITANA	8.696	40%
VALPARAÍSO	2.287	10%
BÍO BÍO	1.673	8%
MAULE	1.525	7%
LIBERTADOR GENERAL BERNA..	1.426	6%
LOS LAGOS	1.329	6%
ARAUCANÍA	1.322	6%
COQUIMBO	915	4%
LOS RÍOS	758	3%
ÑUBLE	683	3%
ANTOFAGASTA	488	2%
TARAPACÁ	455	2%
ATACAMA	367	2%
ARICA Y PARINACOTA	263	1%
Total general	21.968	100%

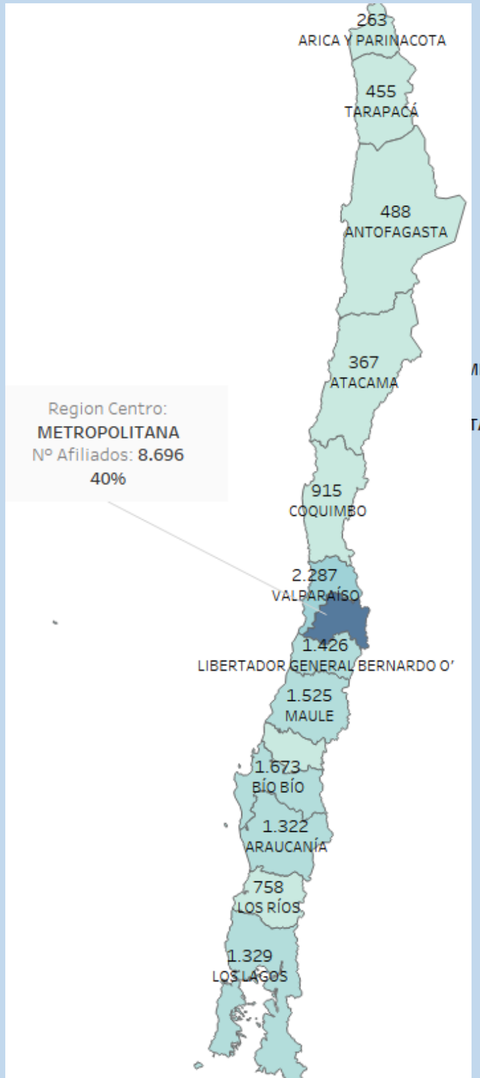

SEXO REGIONES

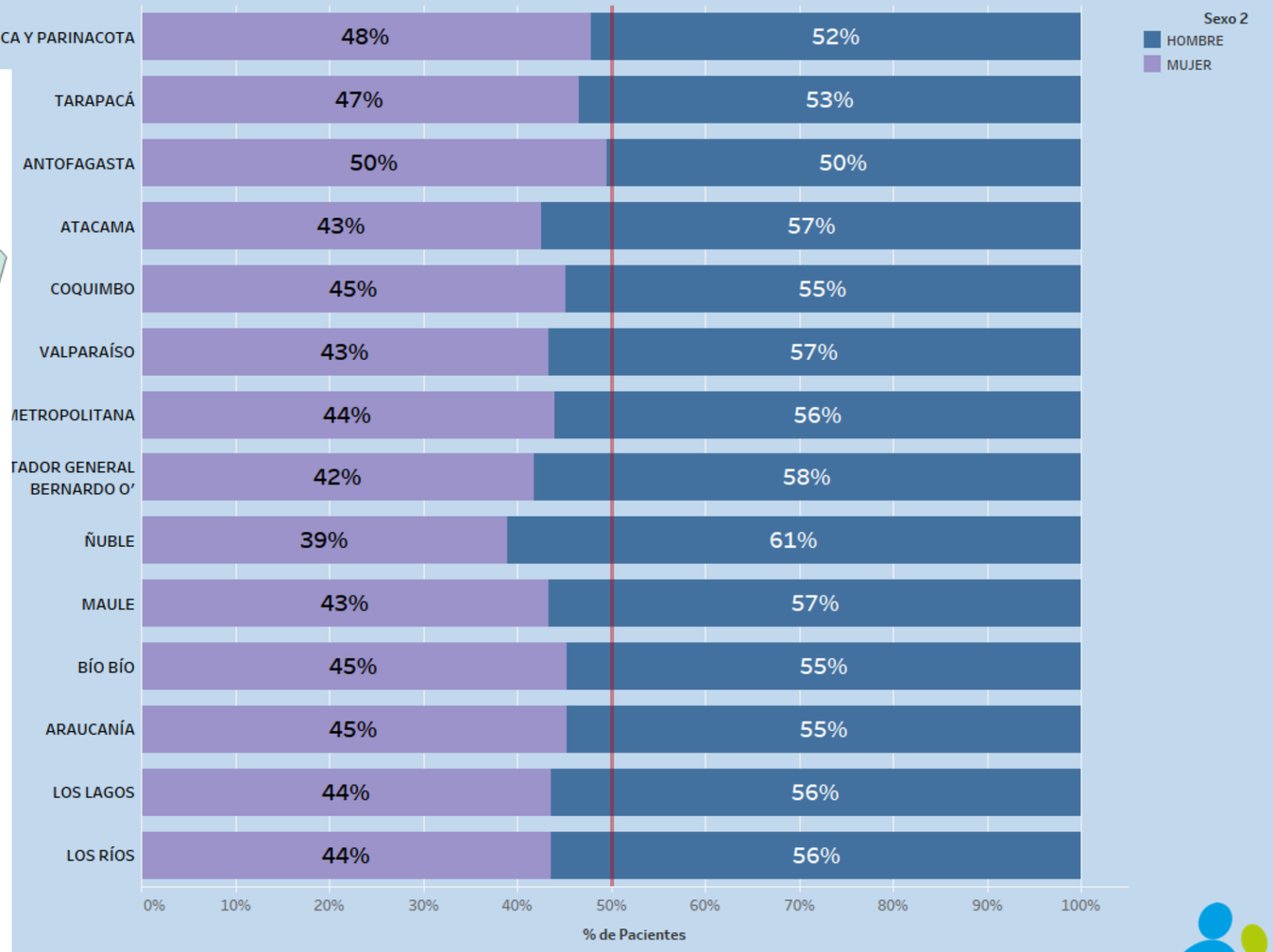

Sociedad Chilena de Nefrología

Fonasa

RESULTADOS INDICADORES DE CALIDAD HEMODIÁLISIS

Porcentaje de Pacientes con Albúmina Sérica >=3,5 gr/dl

Periodo junio 2022 - mayo 2023

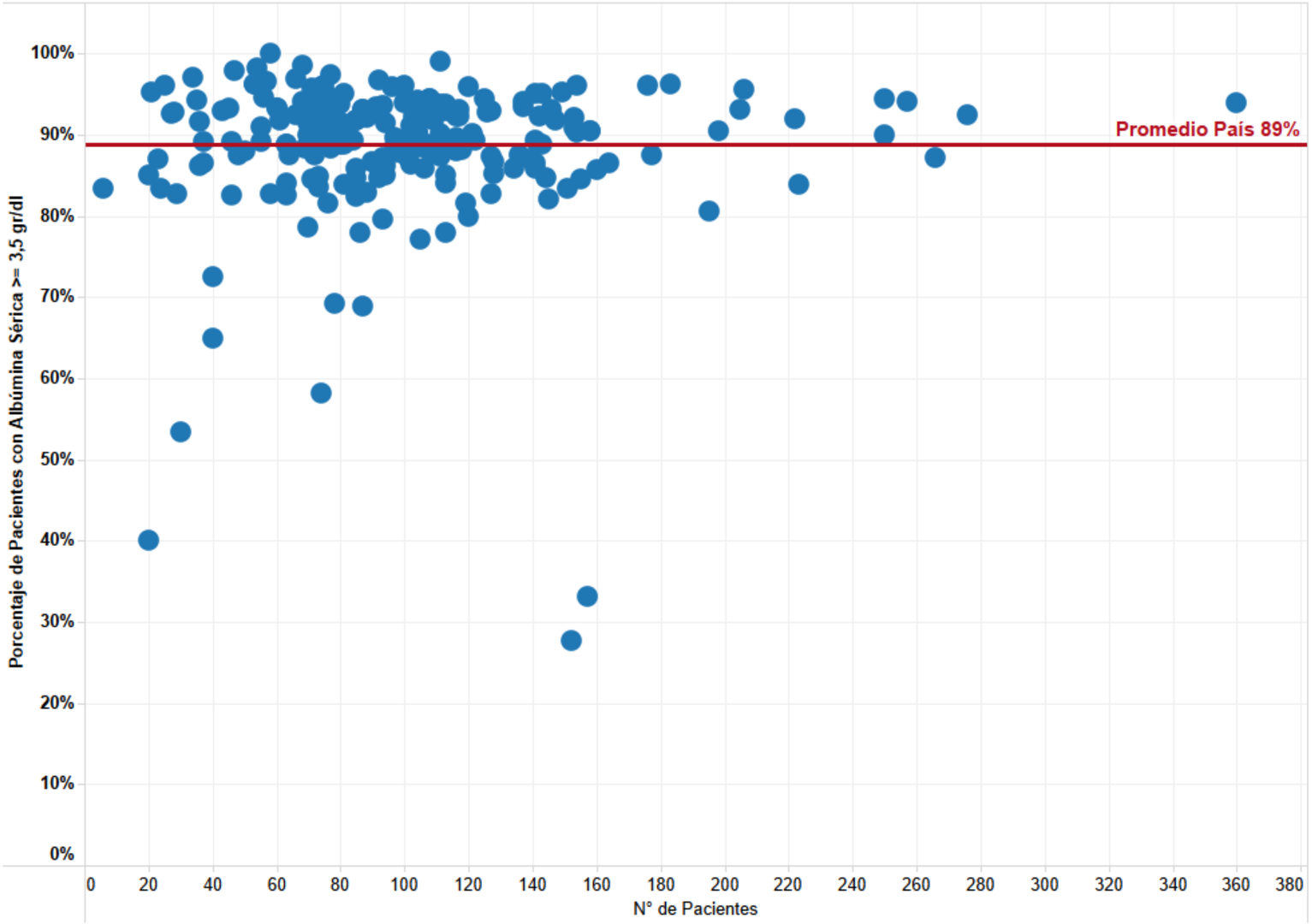

Sociedad Chilena de Nefrología

Fonasa

RESULTADO INDICADORES DE CALIDAD HEMODIÁLISIS

Porcentaje Pacientes con Hemoglobina >=10 y <14 gr/dl

Periodo junio 2022 - mayo 2023

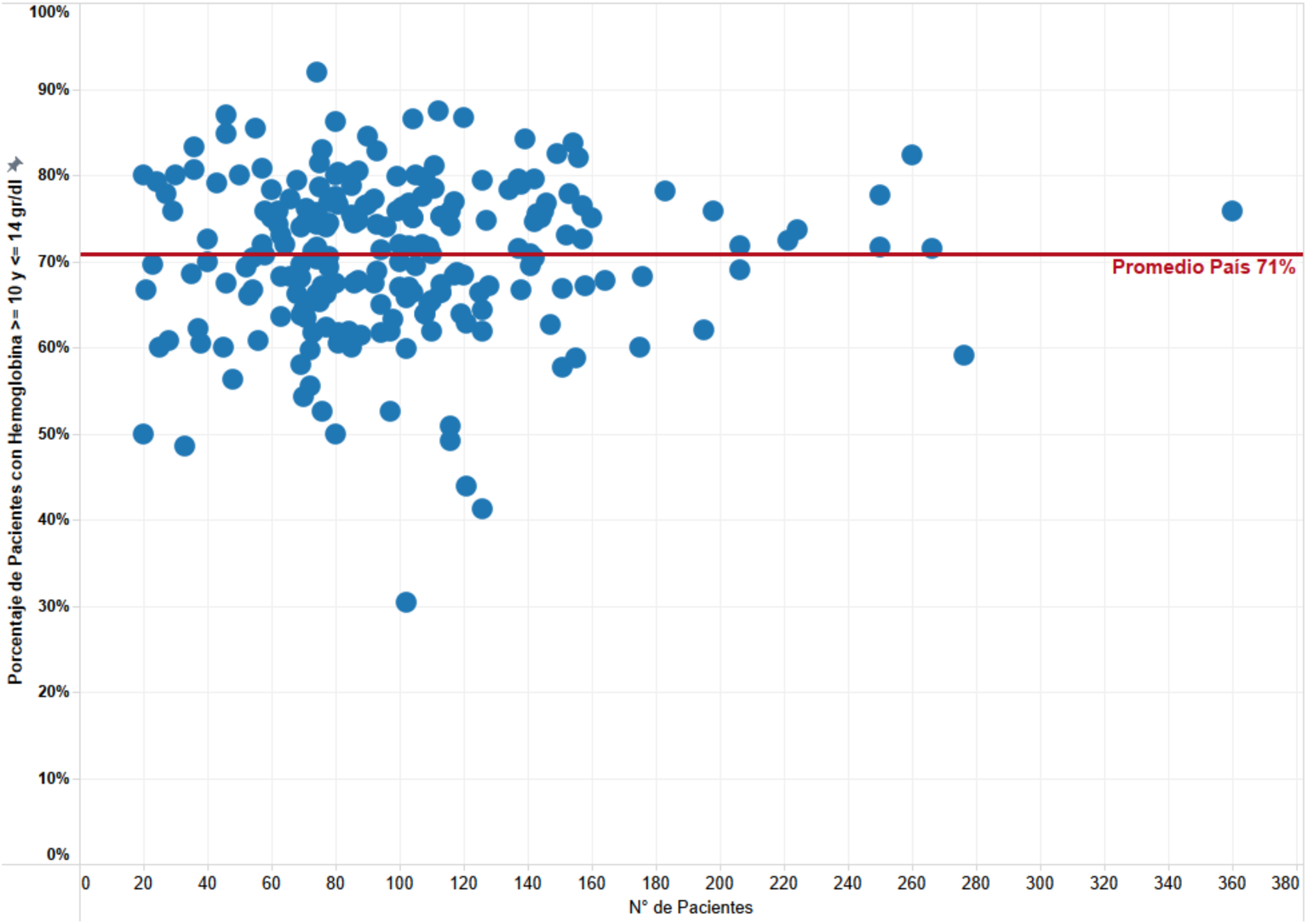

RESULTADO INDICADORES DE CALIDAD HEMODIÁLISIS

Porcentaje de Pacientes con Fístula Arteriovenosa Nativa/Protésica

Periodo junio 2022 - mayo 2023

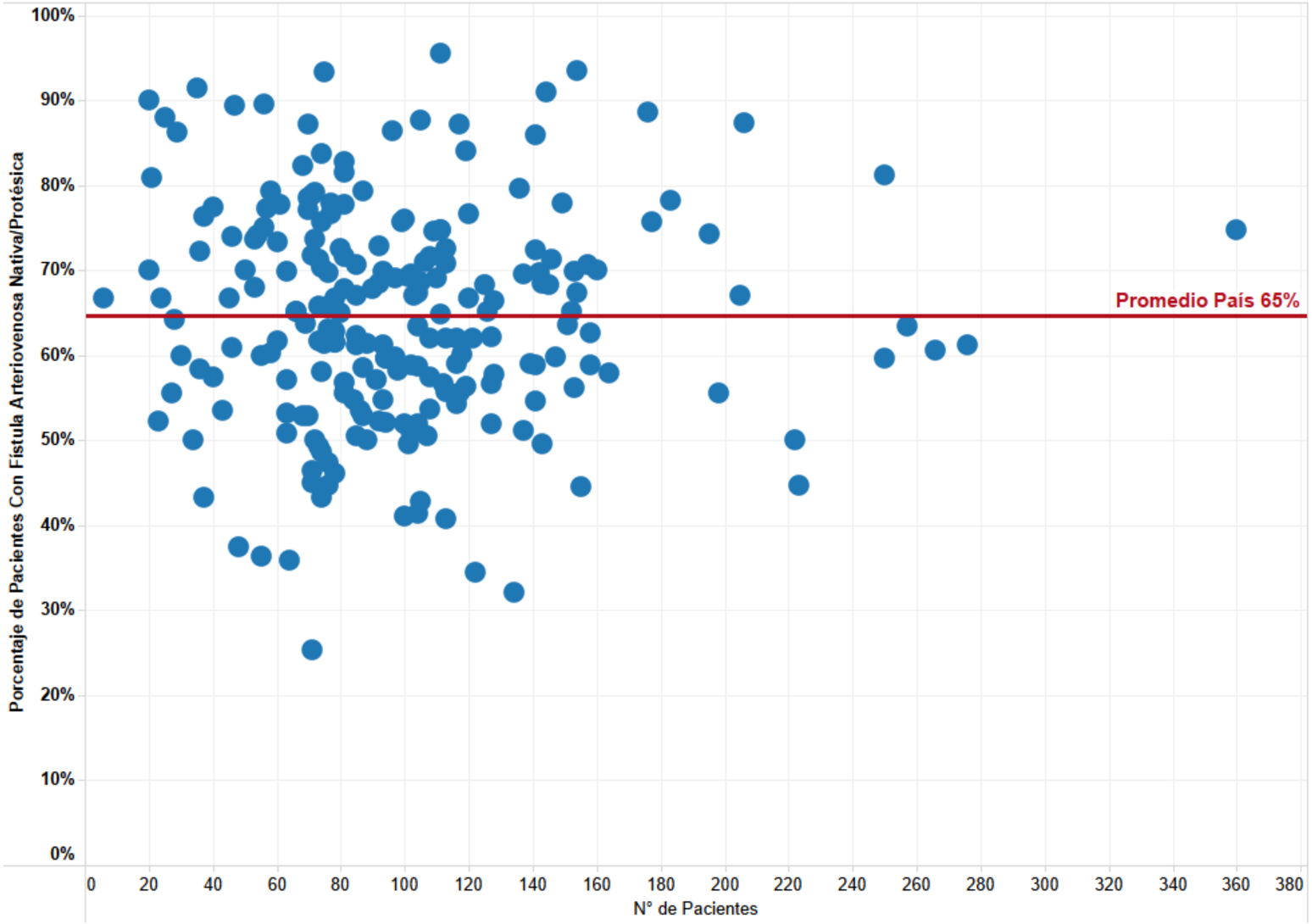

Sociedad Chilena de Nefrología

Fonasa

RESULTADOS INDICADORES DE CALIDAD HEMODIÁLISIS

Porcentaje de Pacientes con Kt/V Equlibrado > 1,2

Periodo junio 2022 - mayo 2023

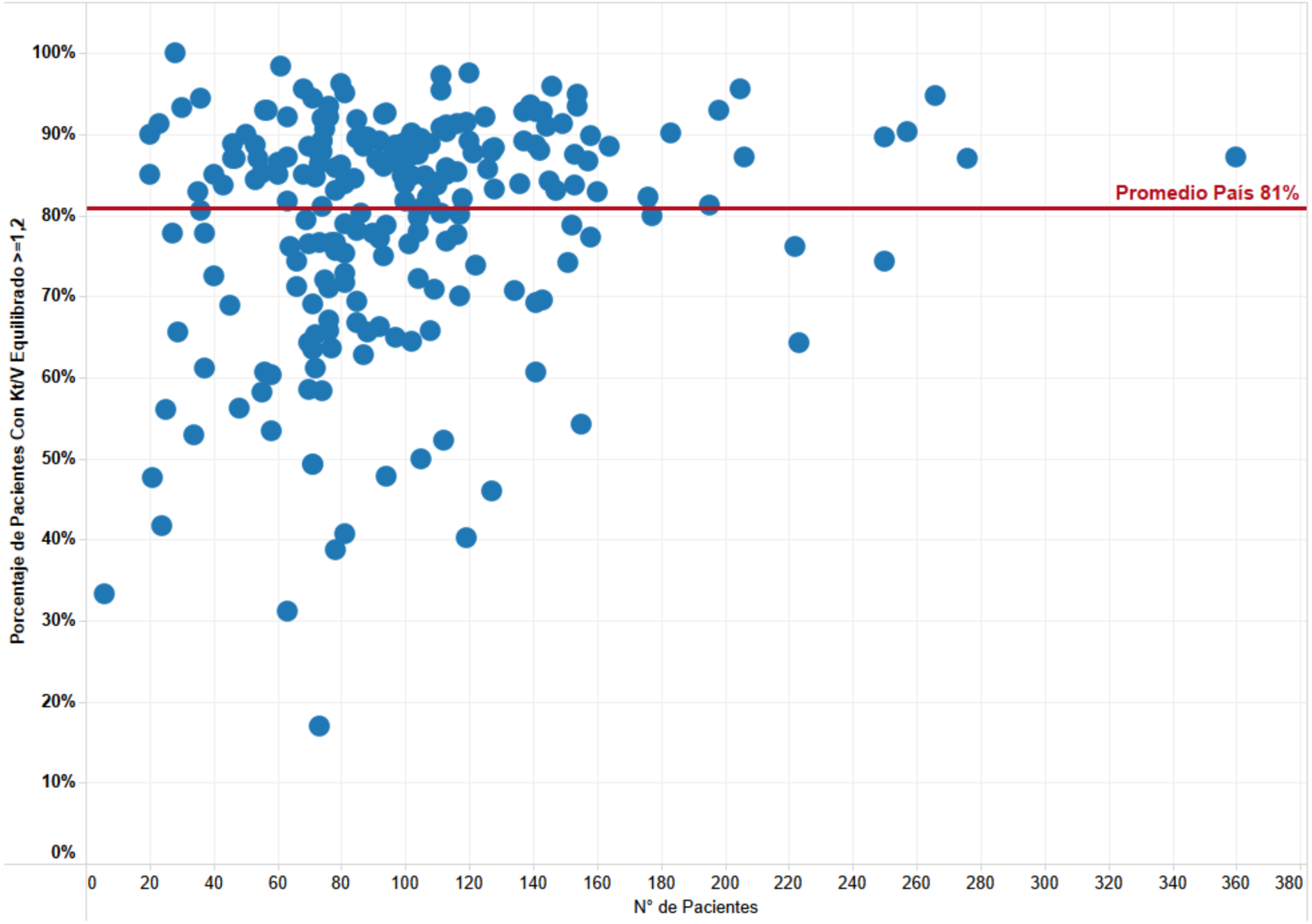

Sociedad Chilena de Nefrología

Fonasa

RESULTADOS INDICADORES DE CALIDAD HEMODIÁLISIS

Porcentaje de Pacientes con PTH Intacta >=150y <=600 pg/ml

Periodo junio 2022 - mayo 2023

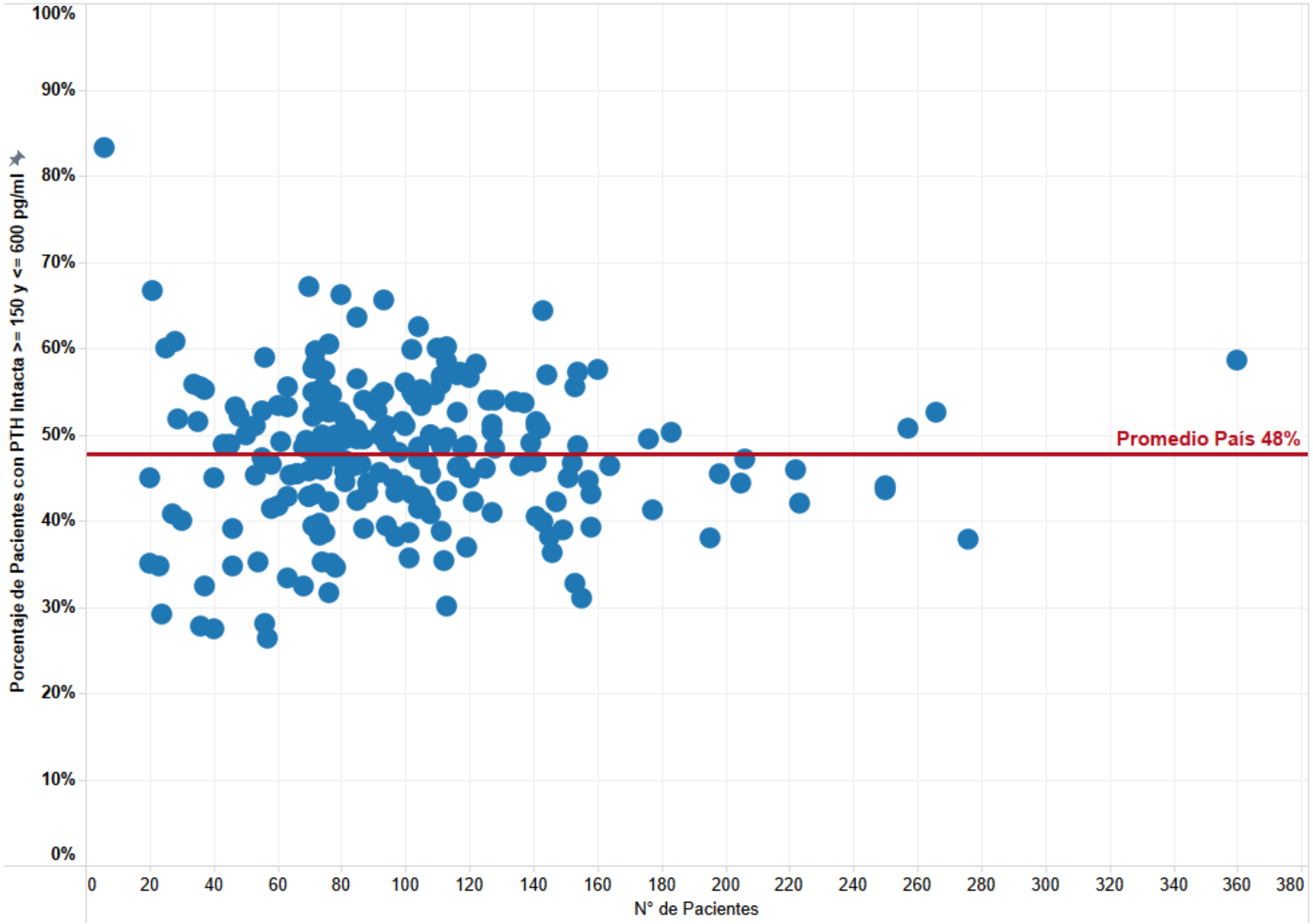

INDICADORES HEMODIÁLISIS:

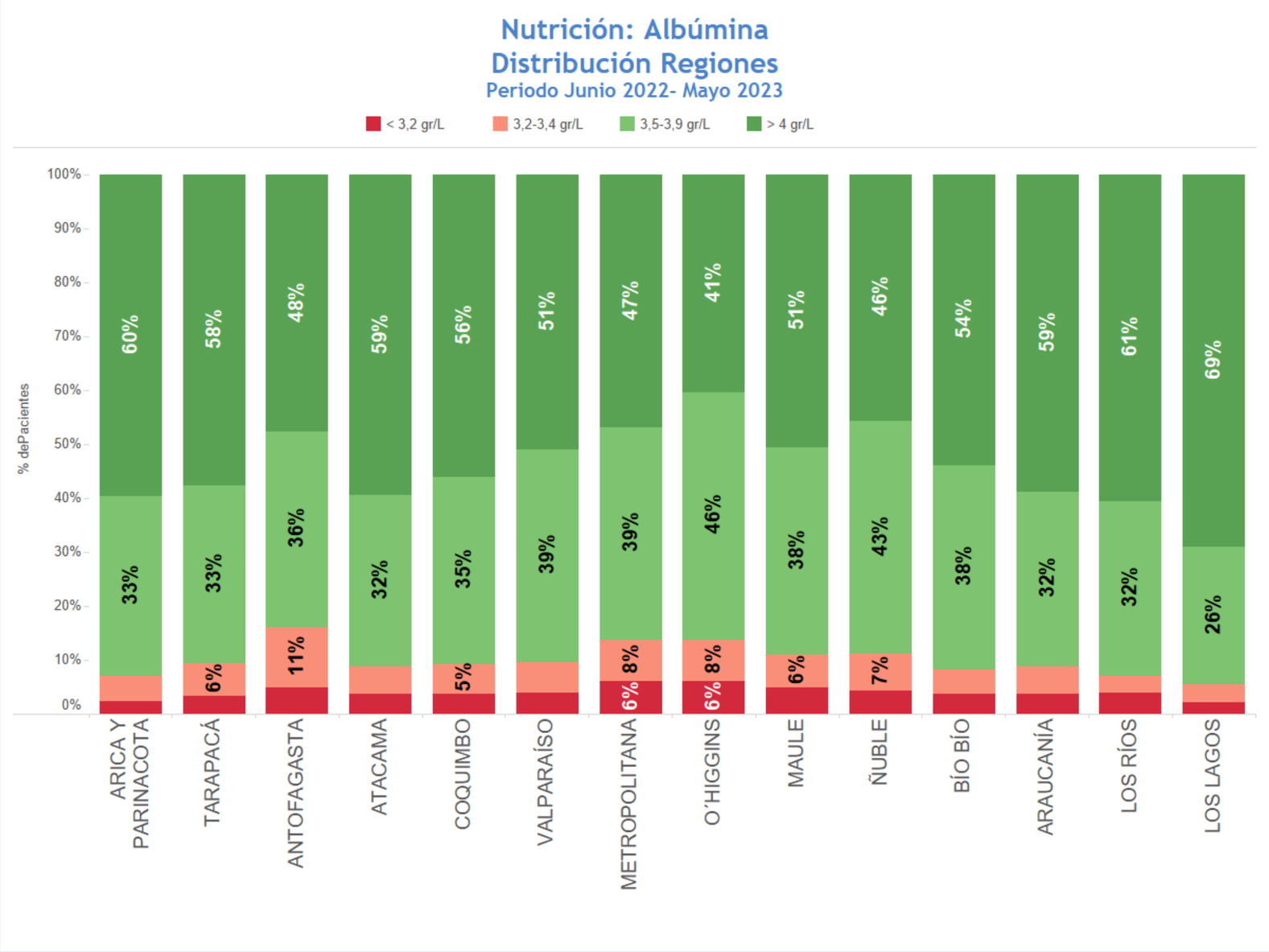

Sociedad Chilena de Nefrología

Fonasa

INDICADORES HEMODIÁLISIS:

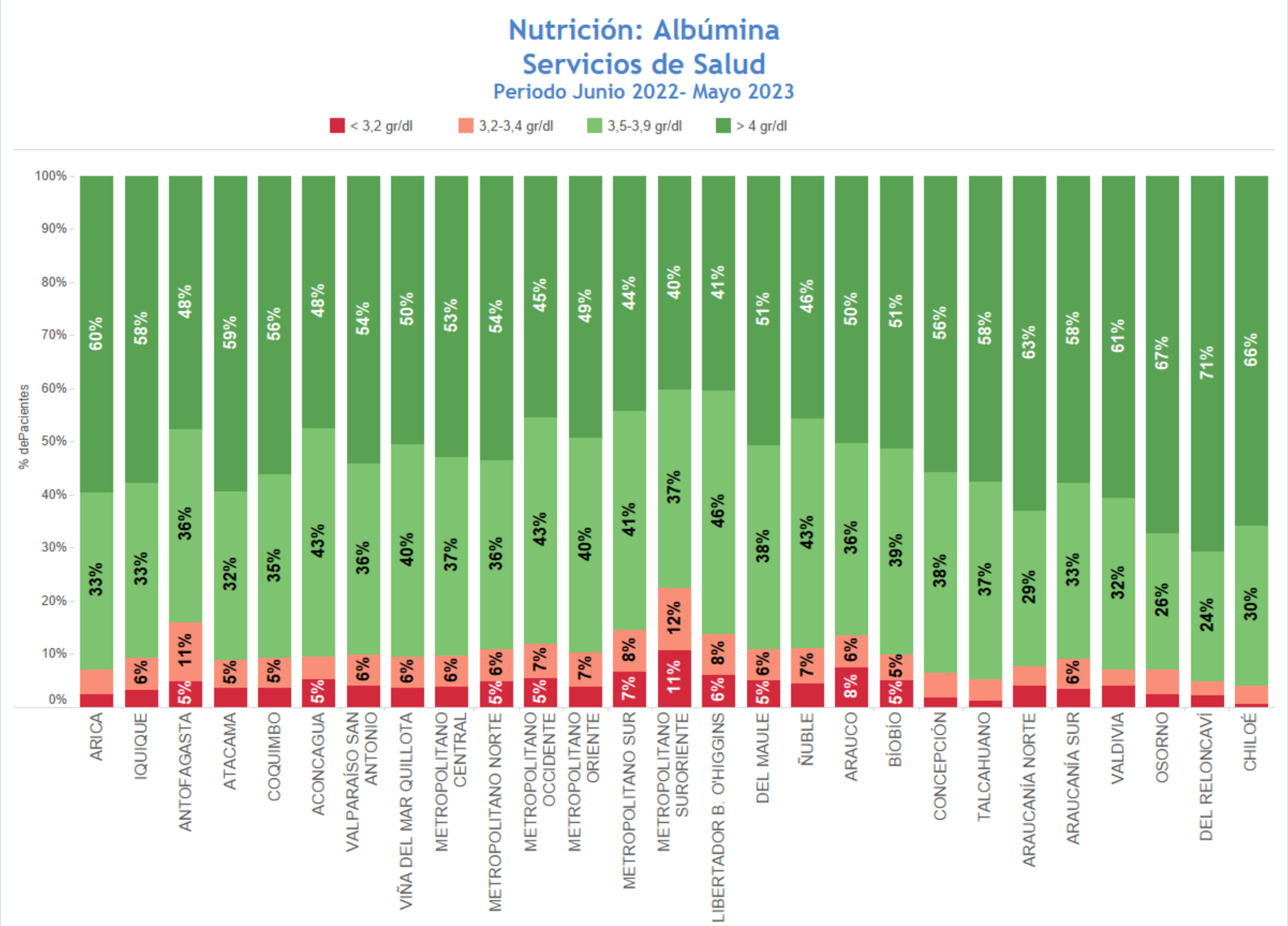

Nota: Se Excluyen Pacientes con Albuminemia <1 g/dl o Albuminemia >7 g/dl

Sociedad Chilena de Nefrología

Fonasa

INDICADORES HEMODIÁLISIS:

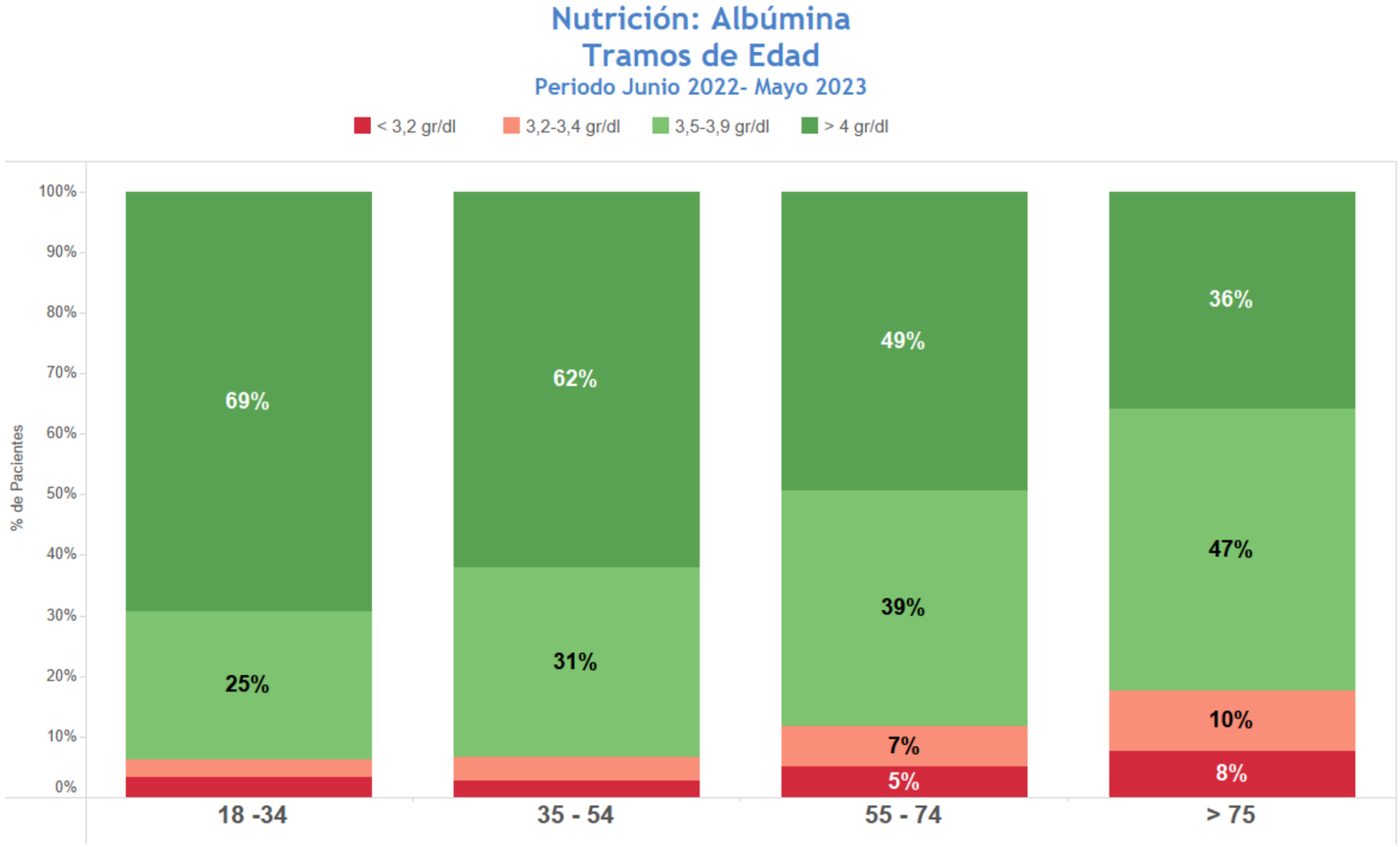

Nota: Se Excluyen Pacientes con Albuminemia <1 g/dl o Albuminemia >7 g/dl

1.224	5.166	11.969	3.587

Pacientes

Sociedad Chilena de Nefrología

Fonasa

INDICADORES HEMODIÁLISIS:

Manejo Anemia: Hemoglobina
Región
Periodo Junio 2022- Mayo 2023

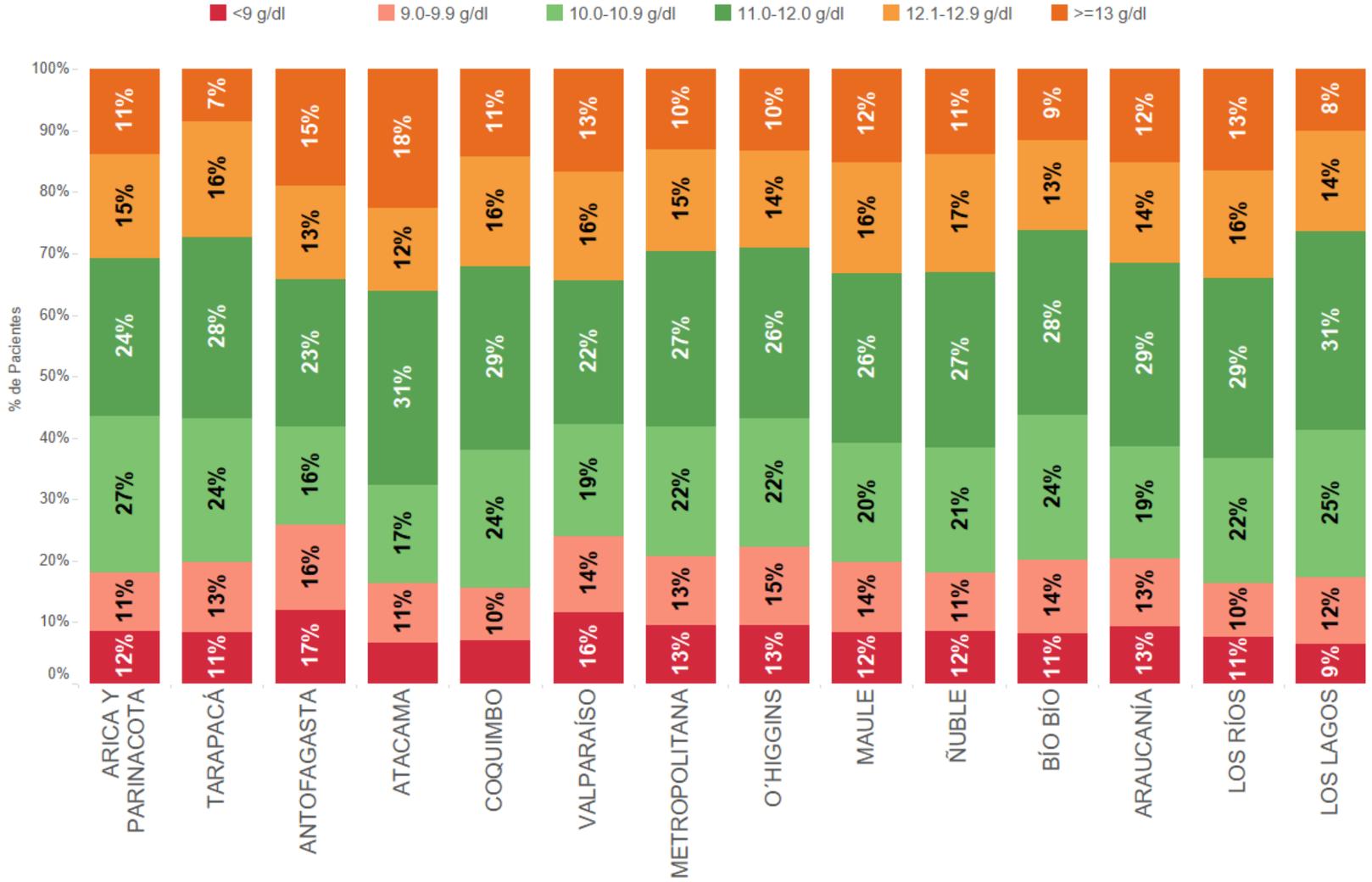

Nota: Se Excluyen Pacientes con Hb <4 gr/dl y Hb>18 gr/dl

Sociedad Chilena de Nefrología

Fonasa

INDICADORES HEMODIÁLISIS:

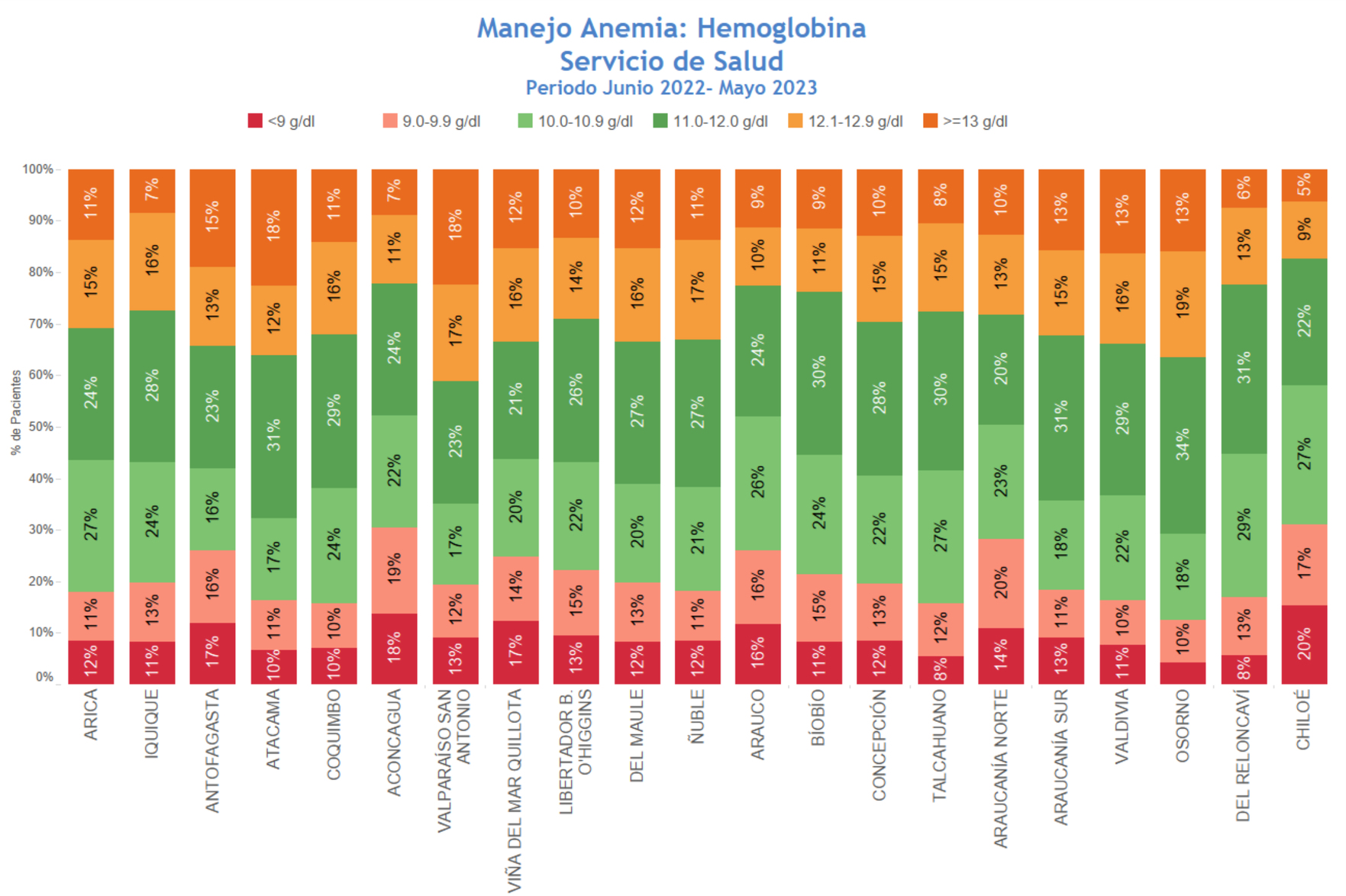

Nota: Se Excluyen Pacientes con Hgb<4 gr/dl y Hgb>18 gr/dl

Sociedad Chilena de Nefrología

Fonasa

INDICADORES HEMODIÁLISIS:

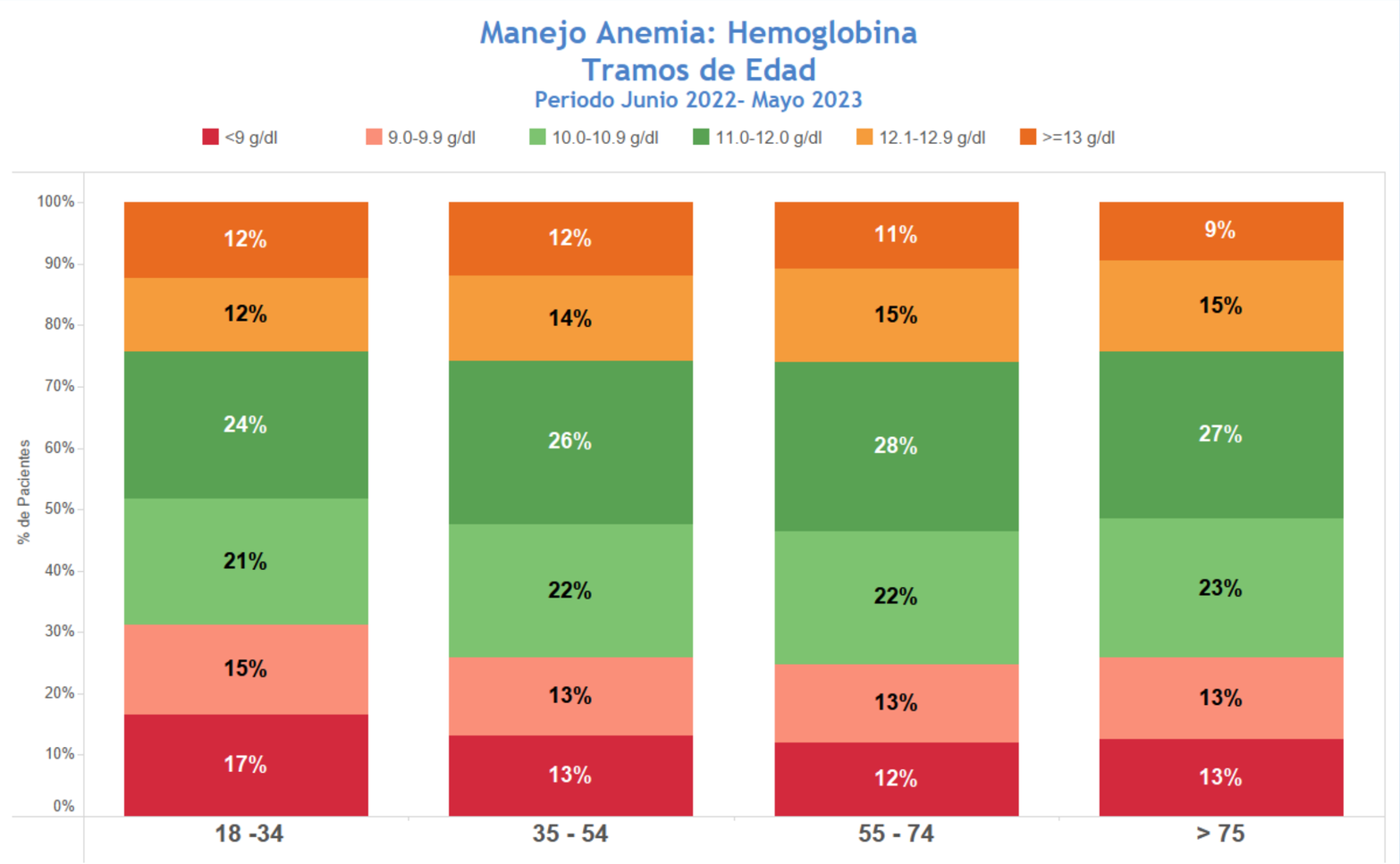

Nota: Se Excluyen Pacientes con Hb <4 g/dl y Hb >18 g/dl

1.222	5.163	11.942	3.581

Pacientes

Sociedad Chilena de Nefrología

Fonasa

INDICADORES HEMODIÁLISIS:

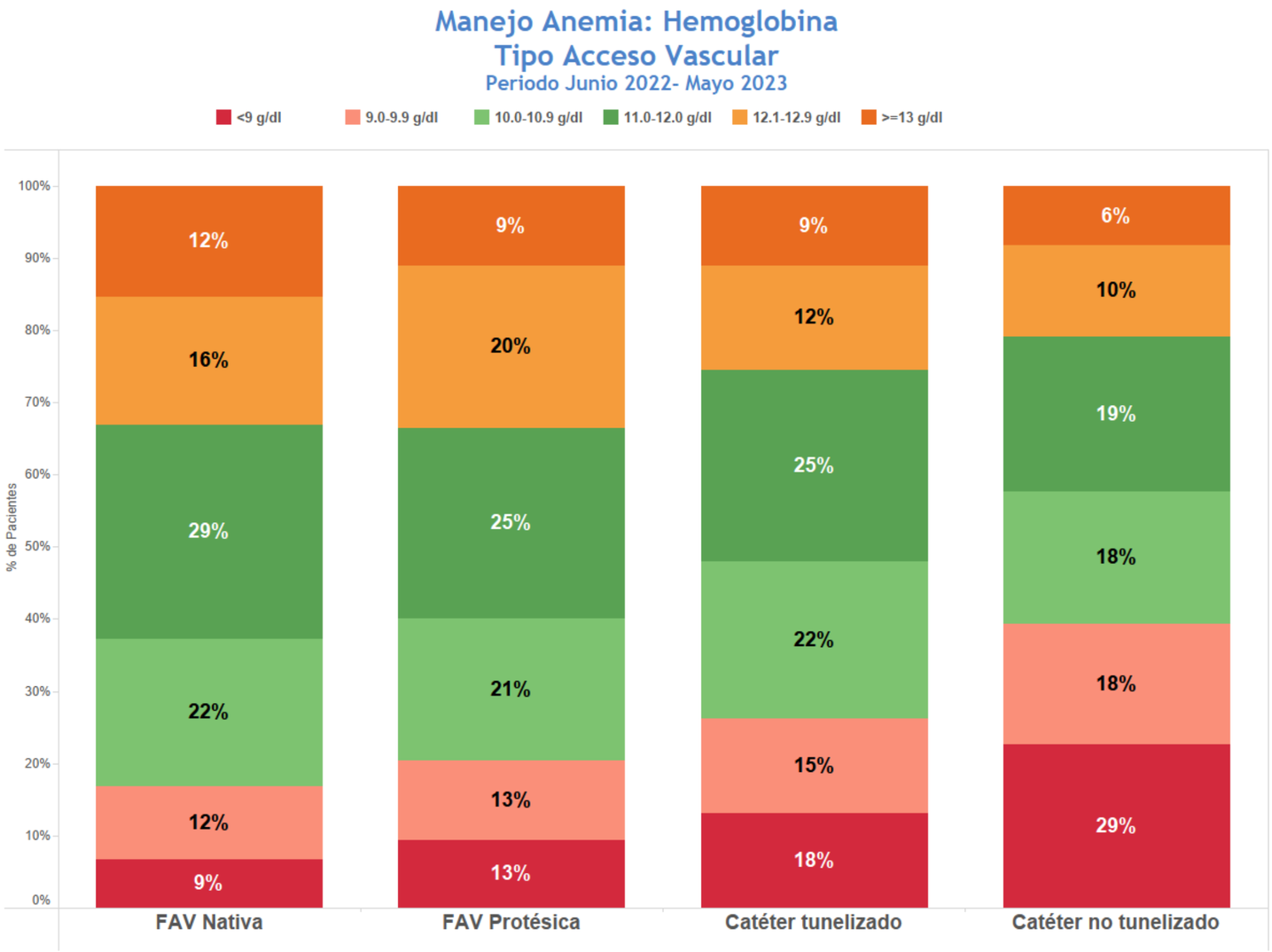

Nota: Se Excluyen Pacientes con Hgb<4 gr/dl y Hgb>18 gr/dl

13.620	558	7.397	333

Pacientes

Sociedad Chilena de Nefrología

Fonasa

INDICADORES HEMODIÁLISIS:

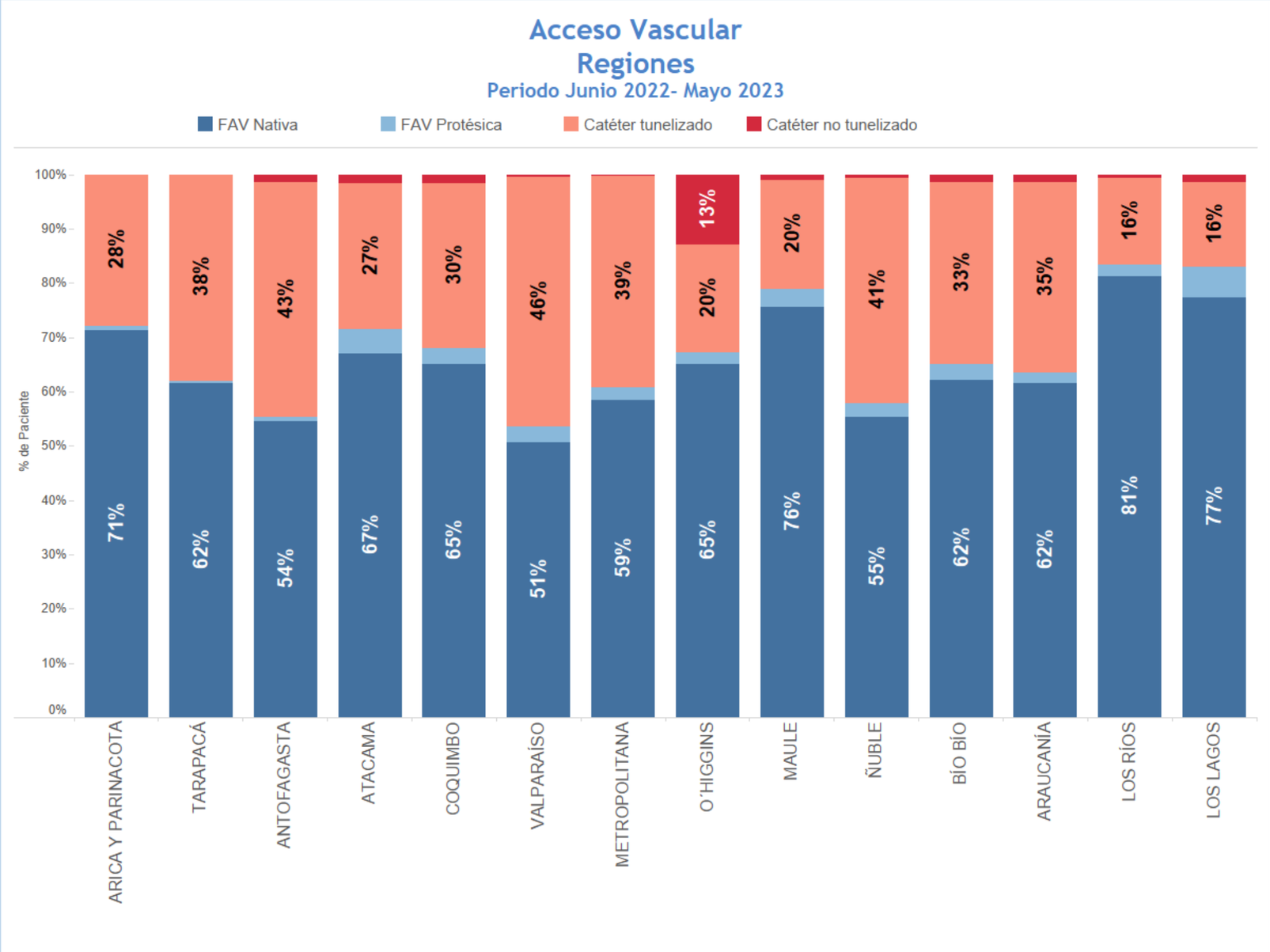

Sociedad Chilena de Nefrología

Fonasa

INDICADORES HEMODIÁLISIS:

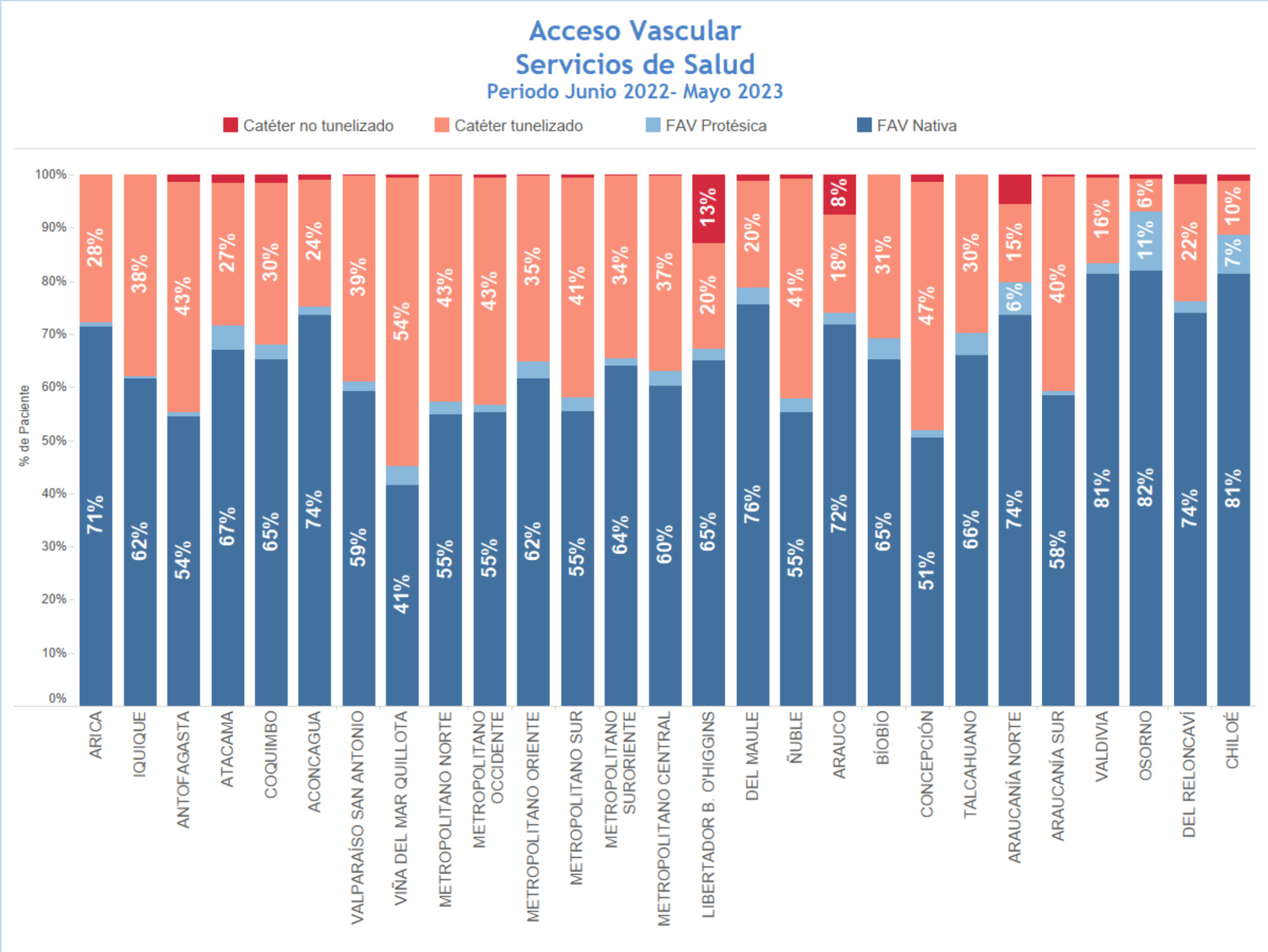

Sociedad Chilena de Nefrología

Fonasa

INDICADORES HEMODIÁLISIS:

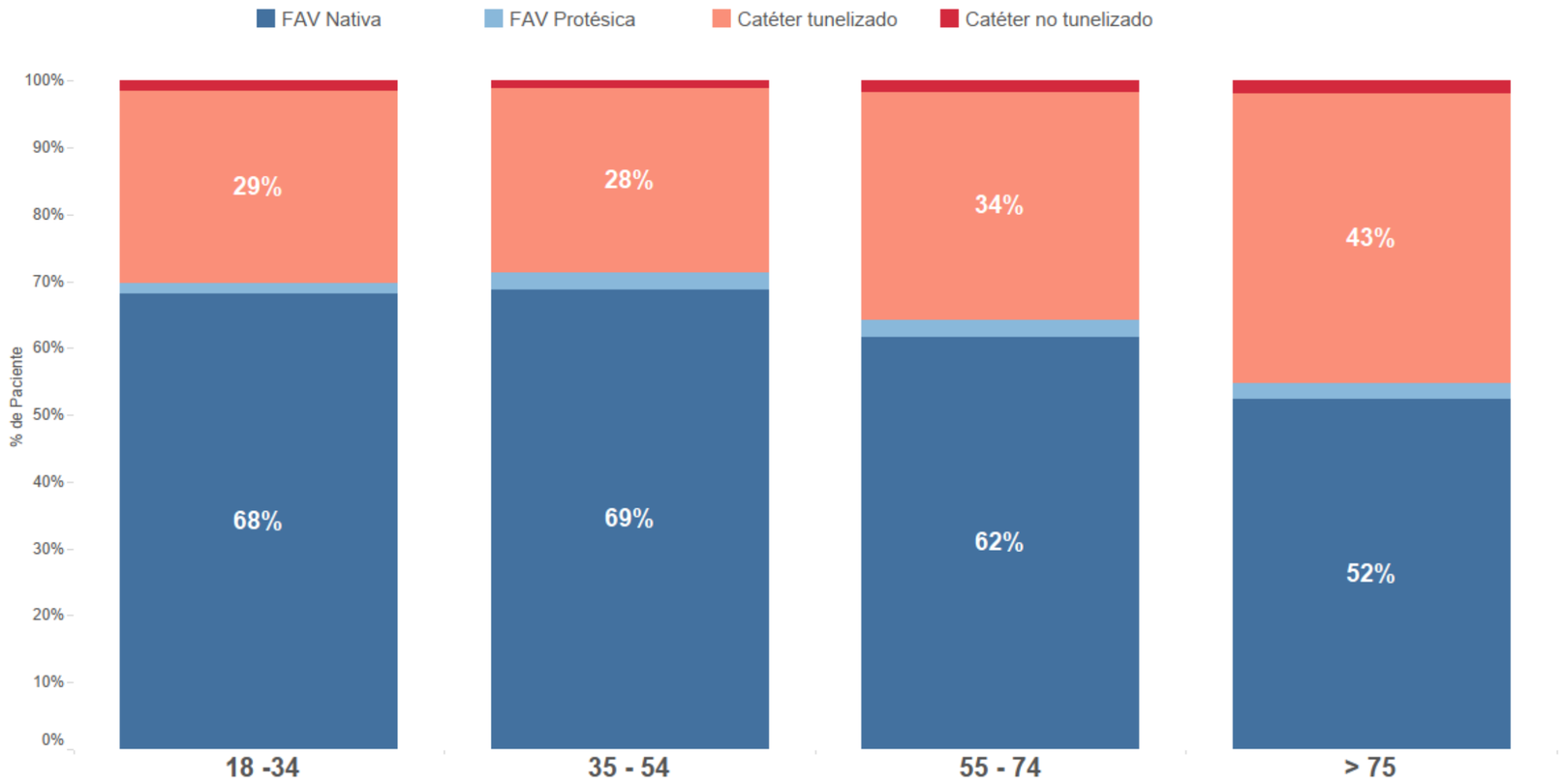

Nota: Se Excluyen Pacientes sin Acceso Vascular informado

1.225	5.174	11.978	3.592

Pacientes

Sociedad Chilena de Nefrología

Fonasa

INDICADORES HEMODIÁLISIS:

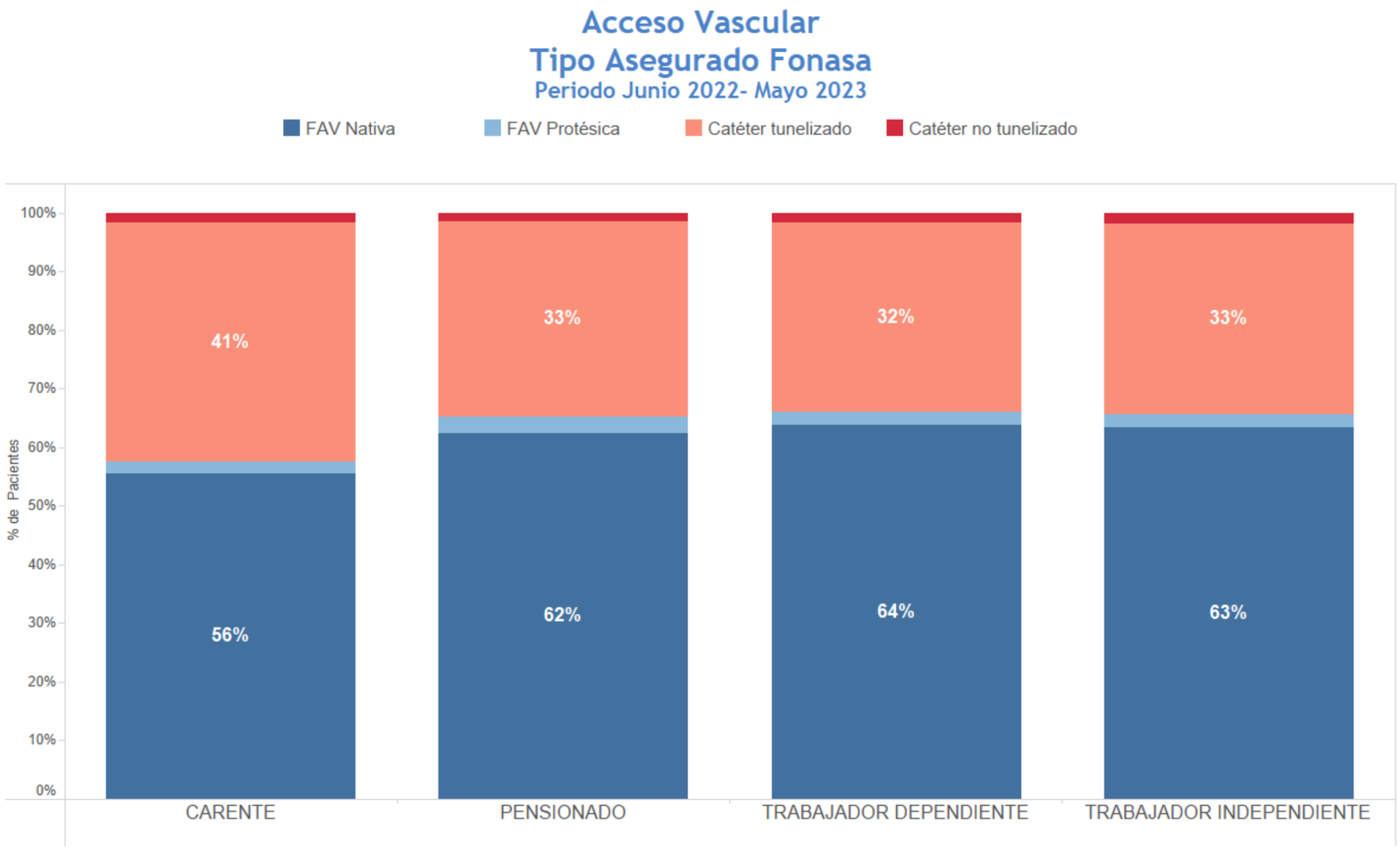

CARENTE	PENSIONADO	TRABAJADOR DEPENDIENTE	TRABAJADOR INDEPENDIENTE
2.210	12.774	5.886	995

Sociedad Chilena de Nefrología

Fonasa

INDICADORES HEMODIÁLISIS:

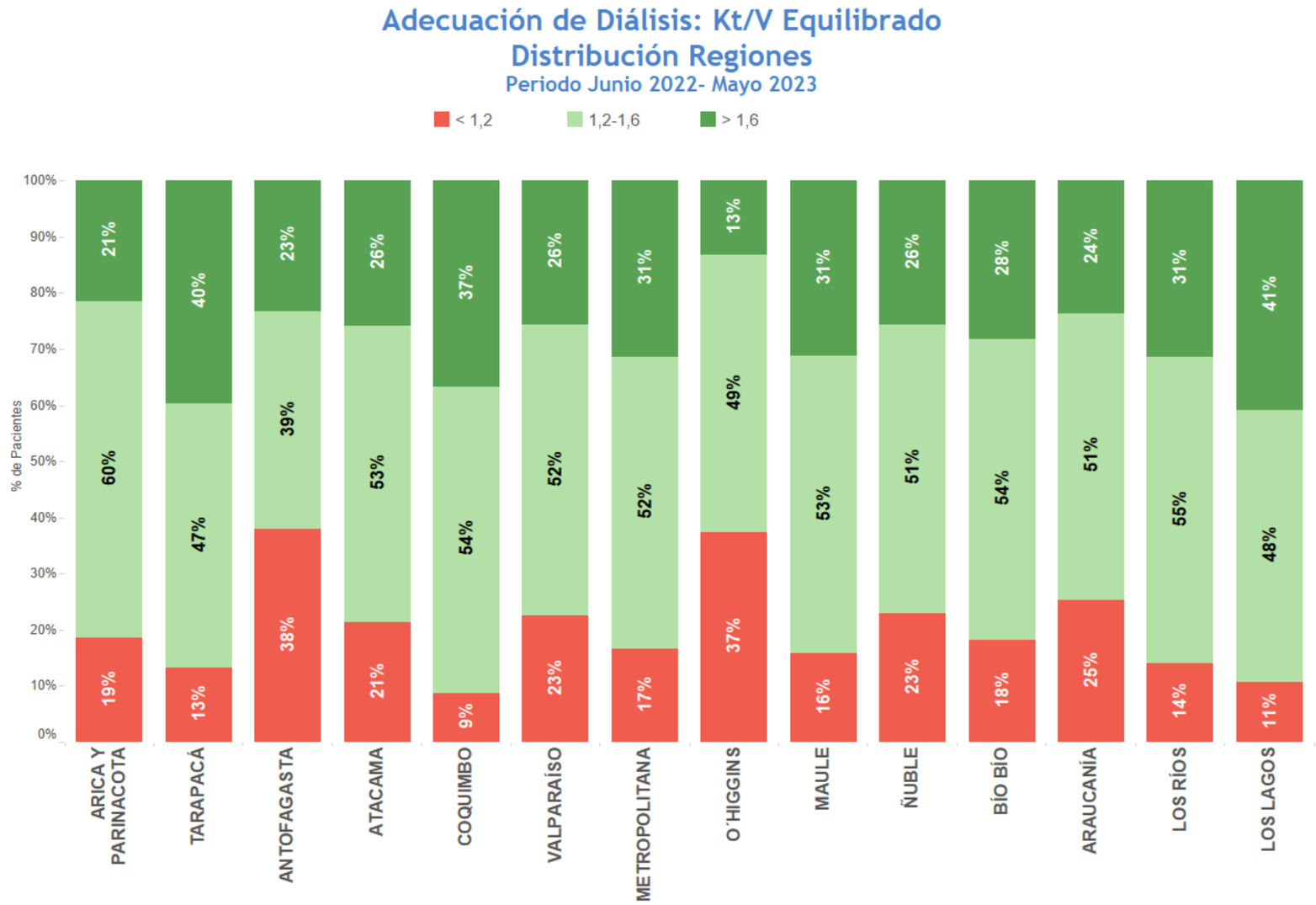

Sociedad Chilena de Nefrología

Fonasa

INDICADORES HEMODIÁLISIS:

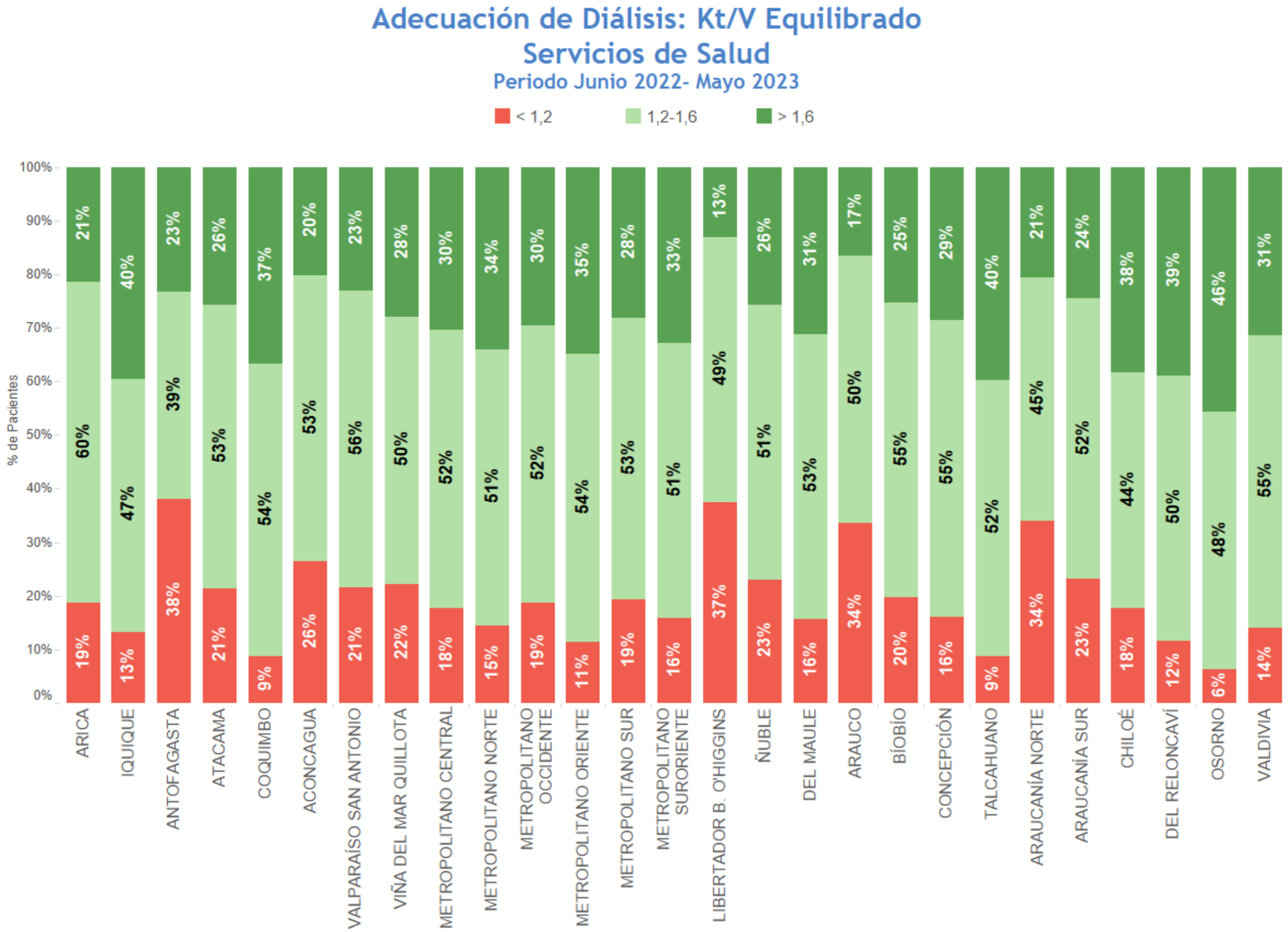

Nota: Se Excluyen Pacientes con Kt/V Equilibrado < 0,5 o Kt/V Equilibrado > 3

Sociedad Chilena de Nefrología

Fonasa

INDICADORES HEMODIÁLISIS:

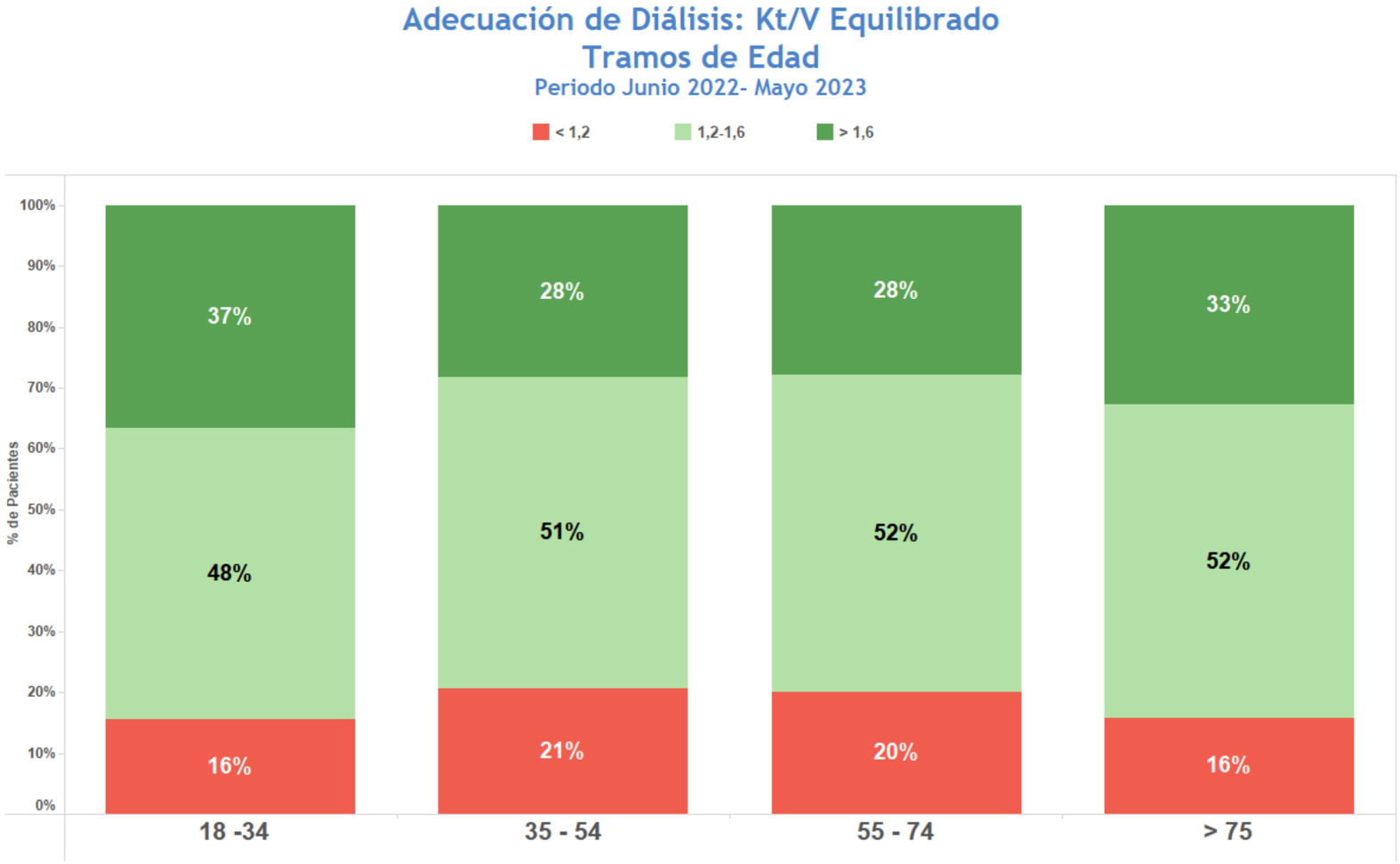

Nota: Se Excluyen Pacientes con Kt/V Equilibrado < 0,5 o Kt/V Equilibrado > 3

1.222	5.145	11.910	3.562
Pacientes			

Sociedad Chilena de Nefrología

Fonasa

INDICADORES HEMODIÁLISIS:

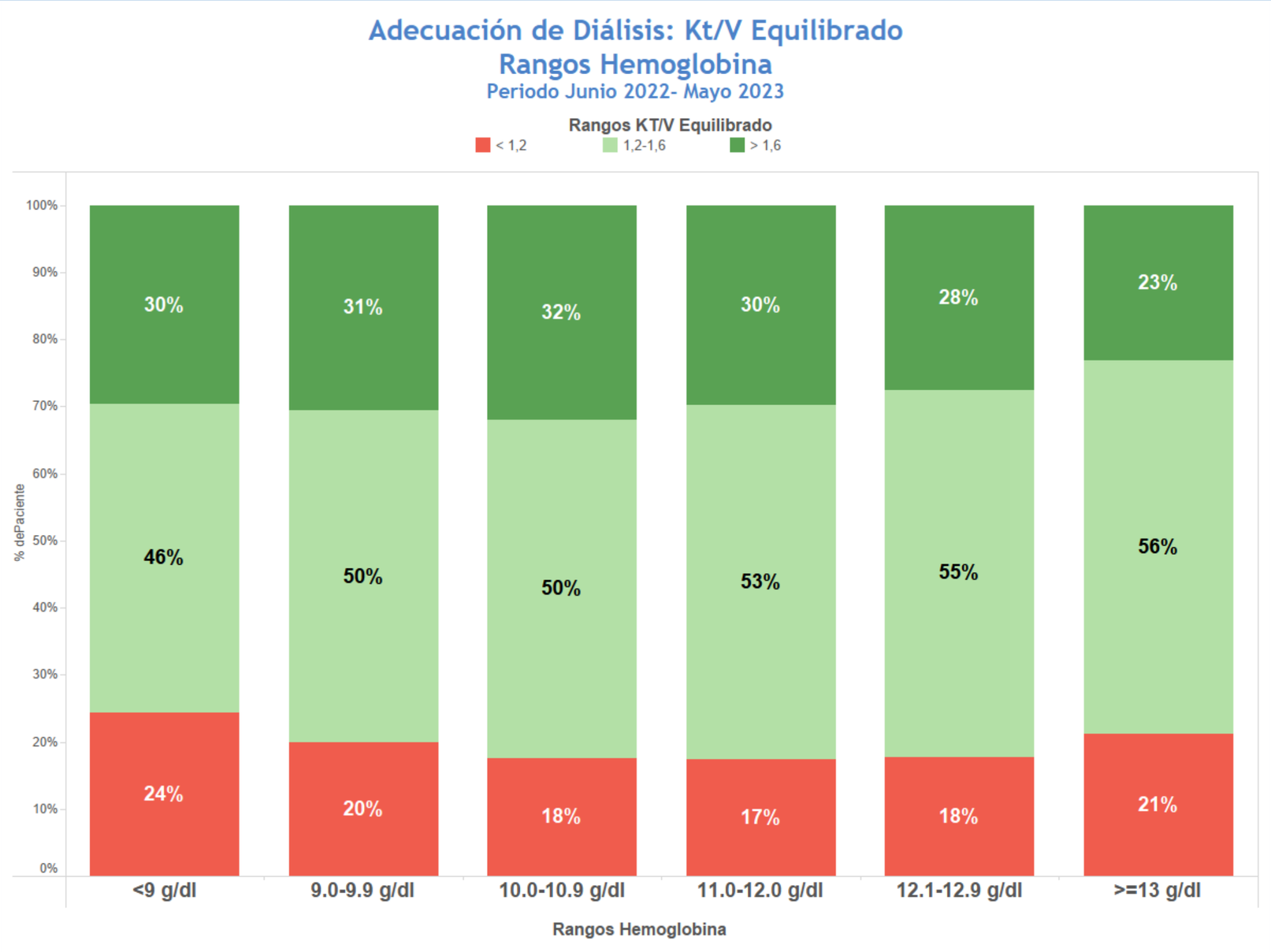

Sociedad Chilena de Nefrología

Fonasa

INDICADORES HEMODIÁLISIS:

Metabolismo Calcio-Fosforo: Parathormona (PTH)
Distribución Regiones
Periodo Junio 2022- Mayo 2023

Sociedad Chilena de Nefrología

Fonasa

INDICADORES HEMODIÁLISIS:

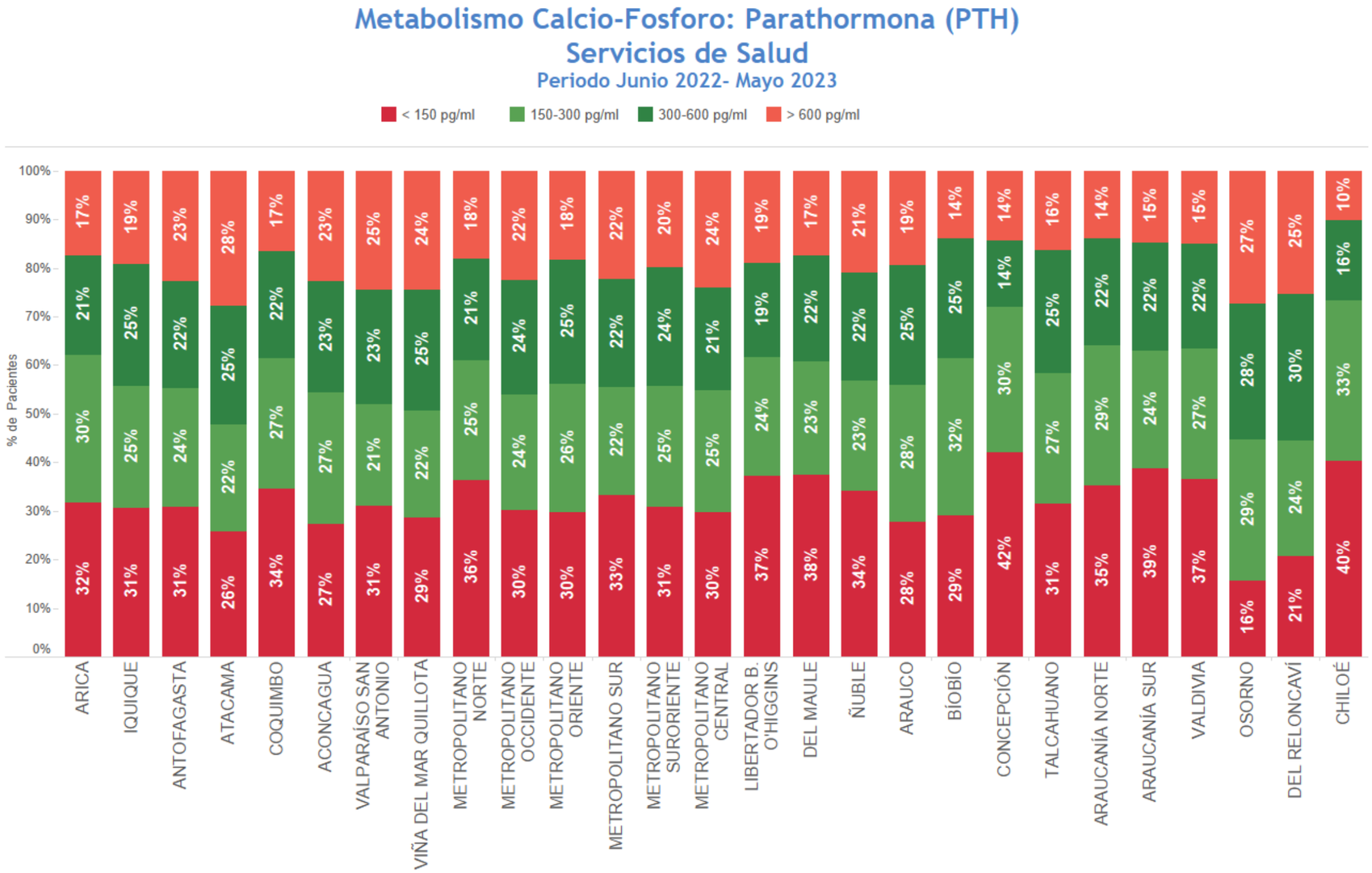

Sociedad Chilena de Nefrología

Fonasa

INDICADORES HEMODIÁLISIS:

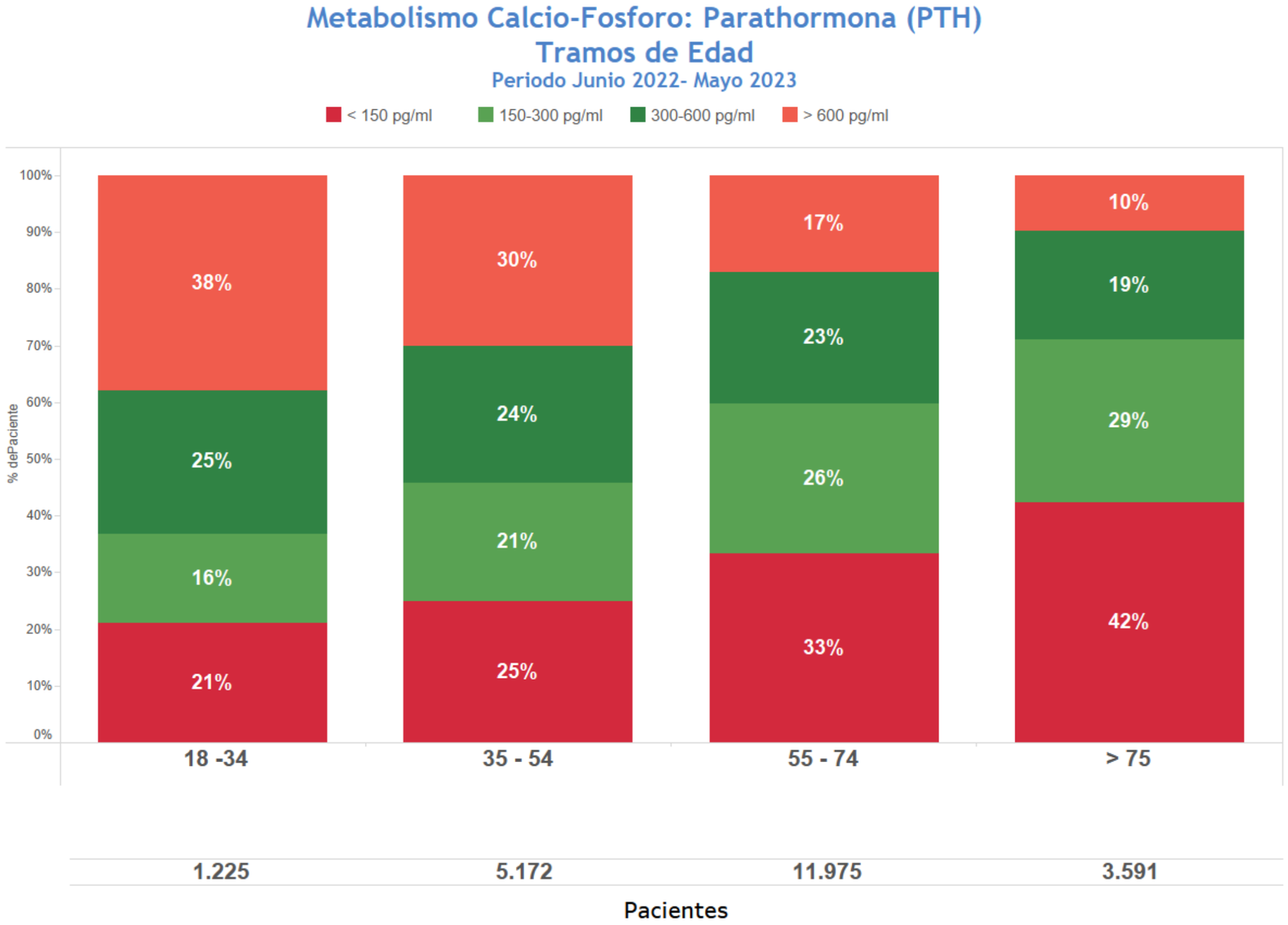

INDICADORES HEMODIÁLISIS:

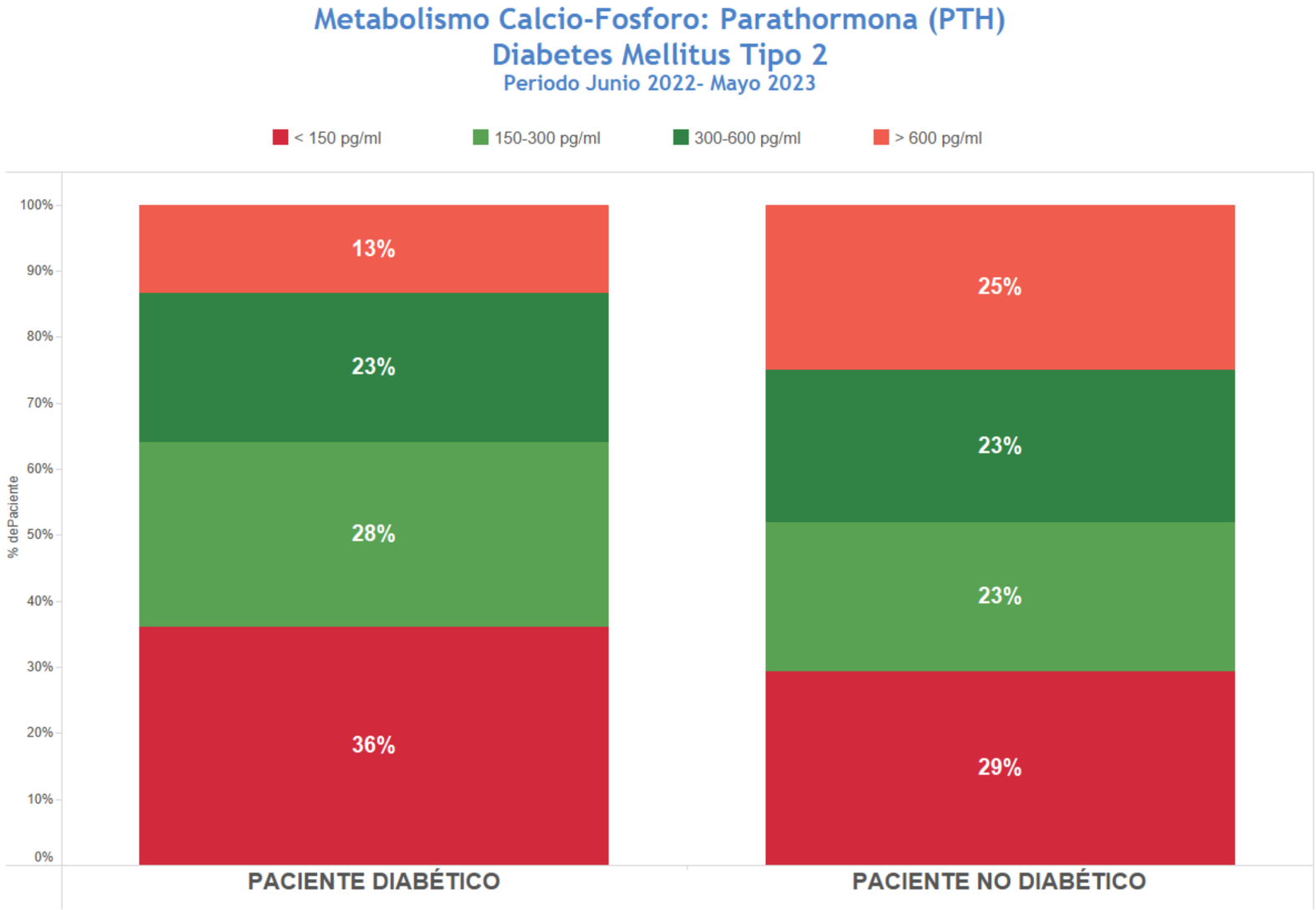

Sociedad Chilena de Nefrología

Fonasa

INDICADORES HEMODIÁLISIS:

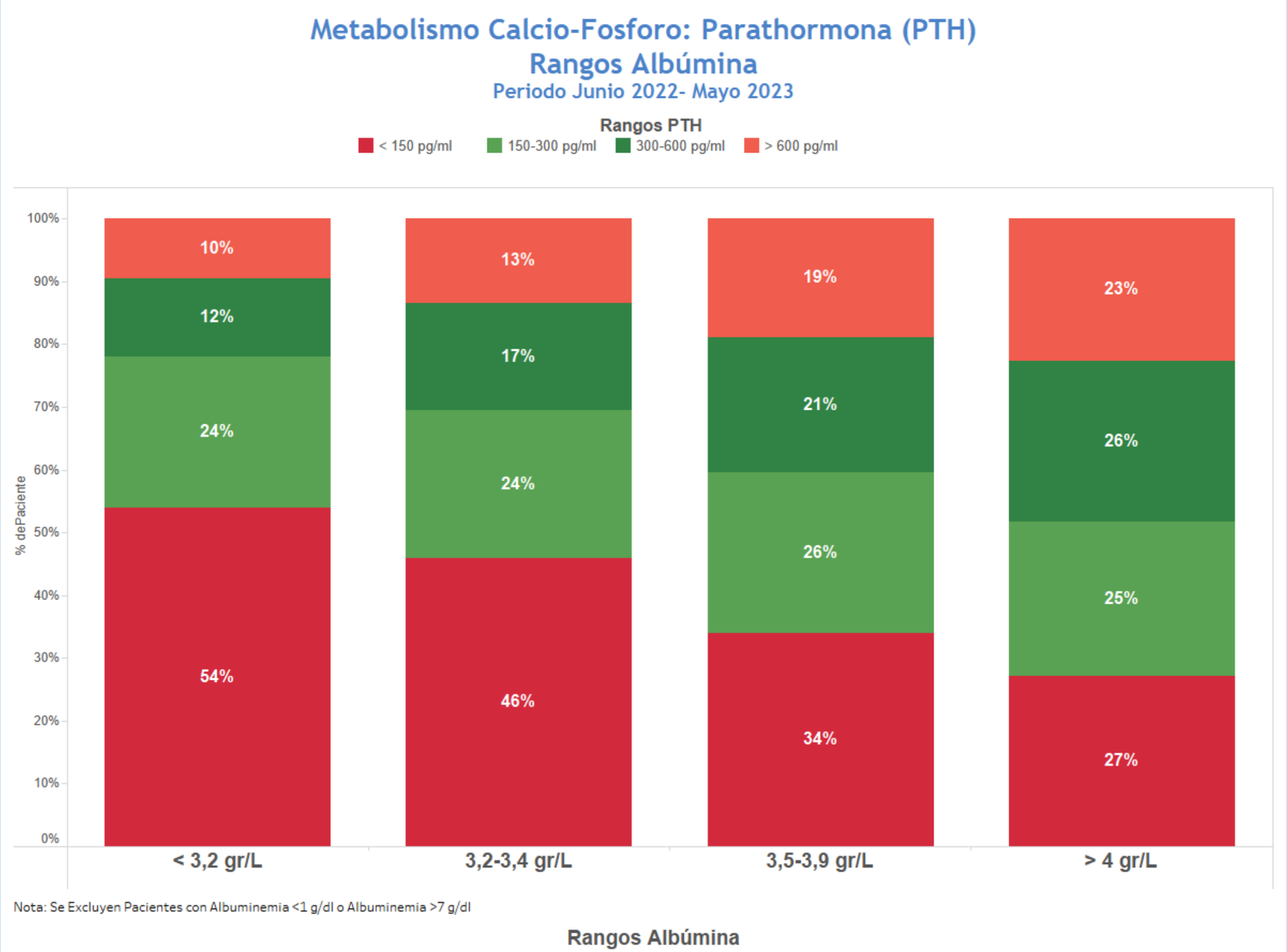

Sociedad Chilena de Nefrología

Fonasa

CRITERIOS DE INCLUSIÓN:

- Pacientes en Centros de Diálisis Privado en Convenio con FONASA
- Pacientes mayores a 15 años
- Sin Diagnóstico de Cáncer
- Más de 3 meses de tratamiento en Peritoneodiálisis
- Período : Junio 2022 – Mayo 2023
- Fecha de extracción: 21-08-2023
- N° de pacientes : 354

INDICADORES PERITONEODIÁLISIS:

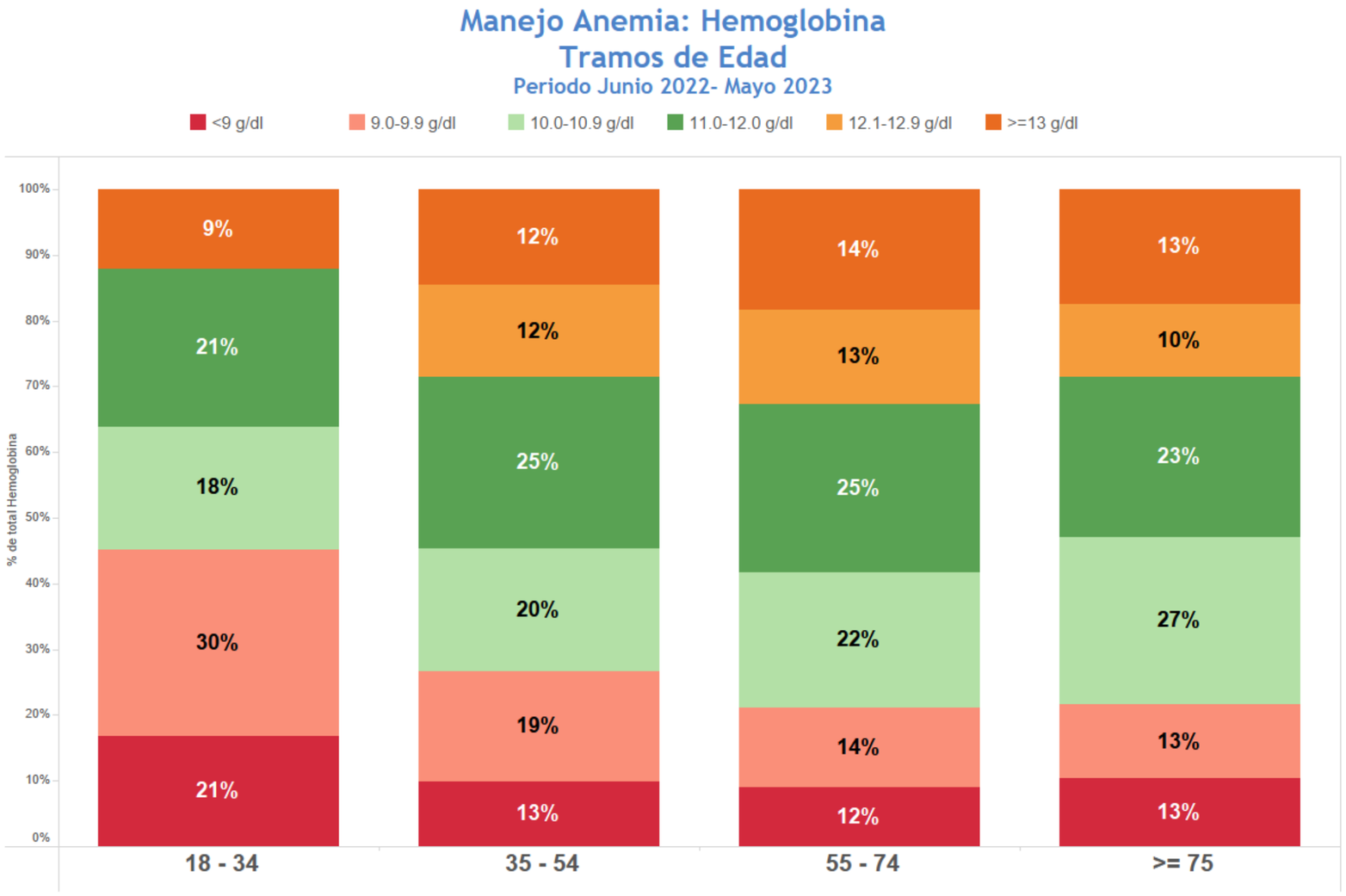

Nota: Se Excluyen Pacientes con Hb <4 g/dl y Hb >18 g/dl

N = 354 pacientes

Sociedad Chilena de Nefrología

Fonasa

INDICADORES PERITONEODIÁLISIS:

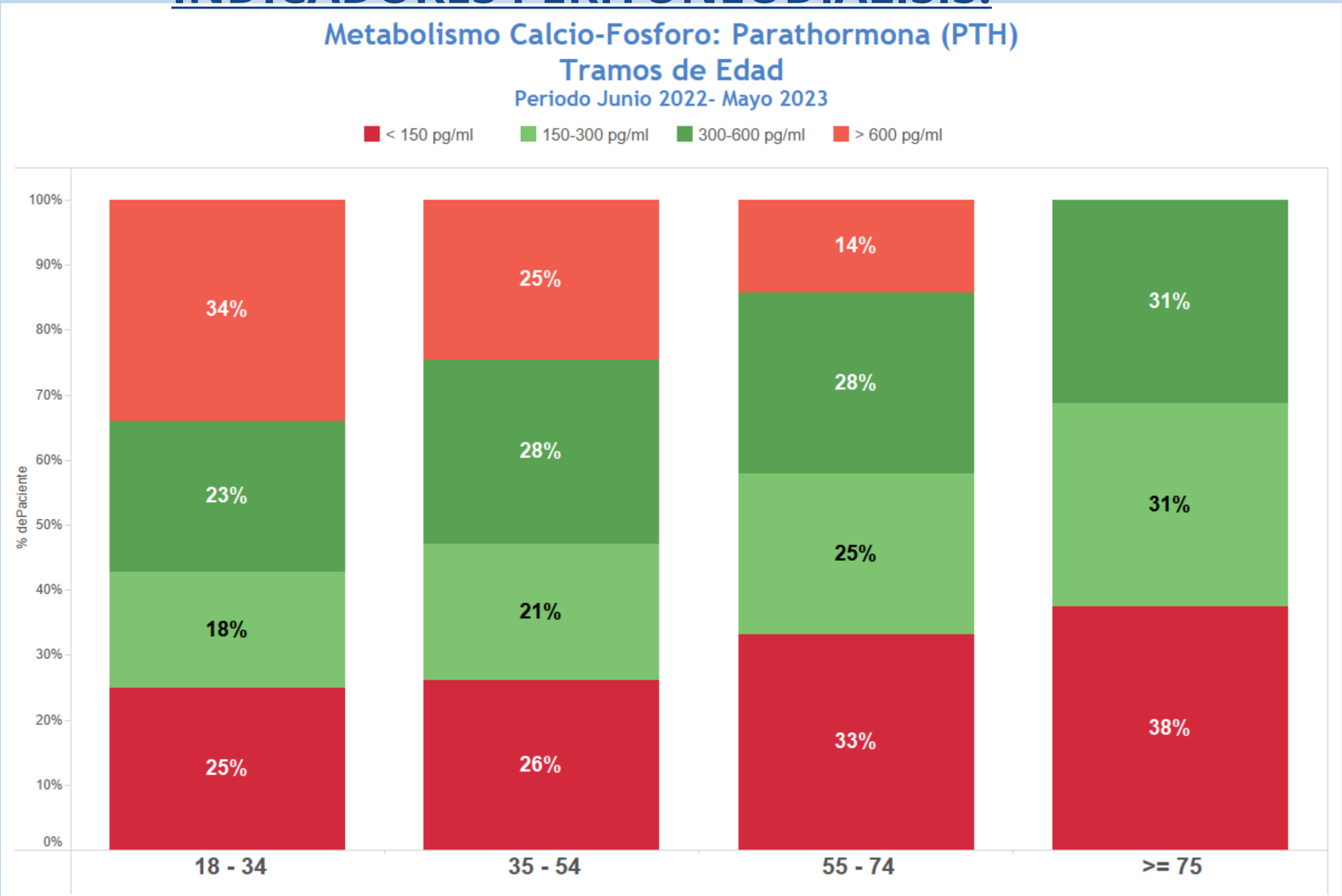

N = 354 pacientes

INDICADORES PERITONEODIÁLISIS:

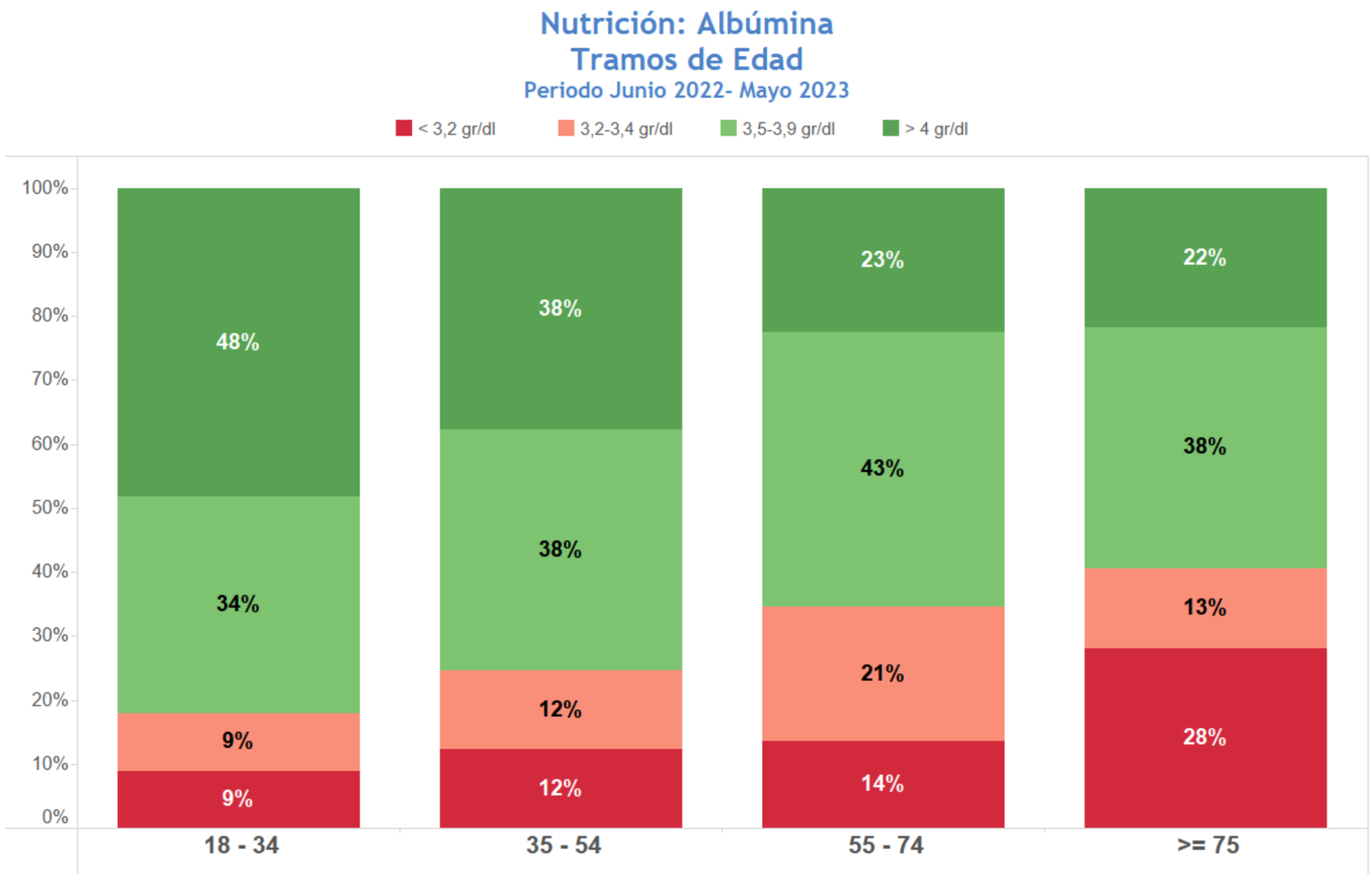

Nota: Se Excluyen Pacientes con Albuminemia <1 g/dl o Albuminemia >7 g/dl

N = 354 pacientes

Sociedad Chilena de Nefrología

Fonasa

INDICADORES PERITONEODIÁLISIS:

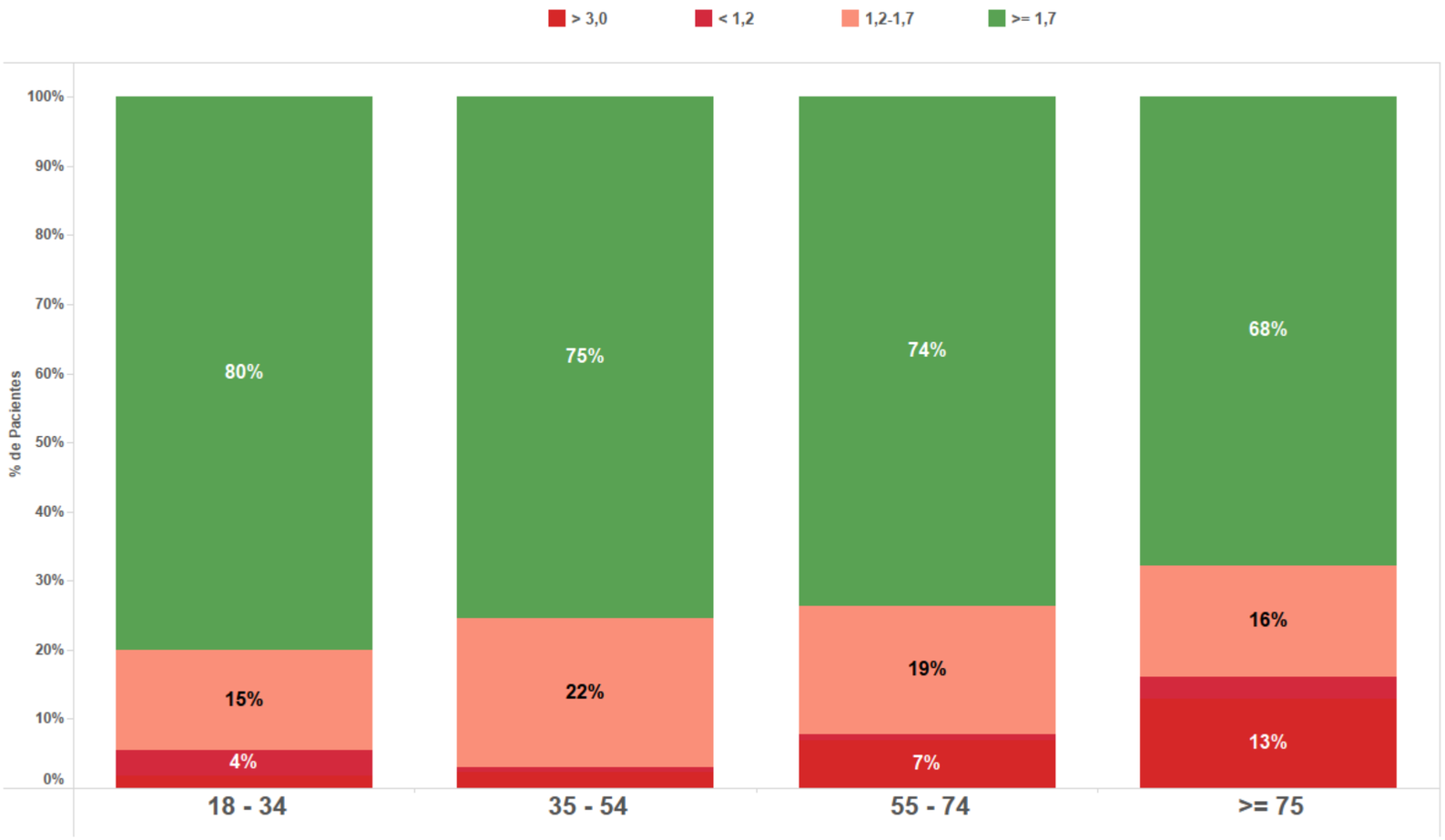

Nota: Se Excluyen Pacientes con Kt/V Total < 0,5 o Kt/V Total > 4

Fonasa

¿Alguna pregunta?

¡Muchas gracias!